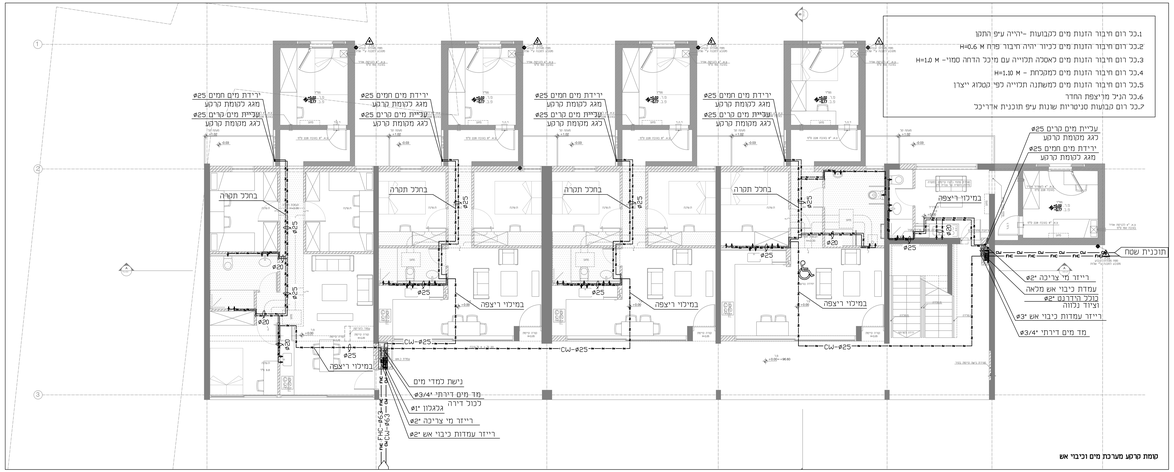

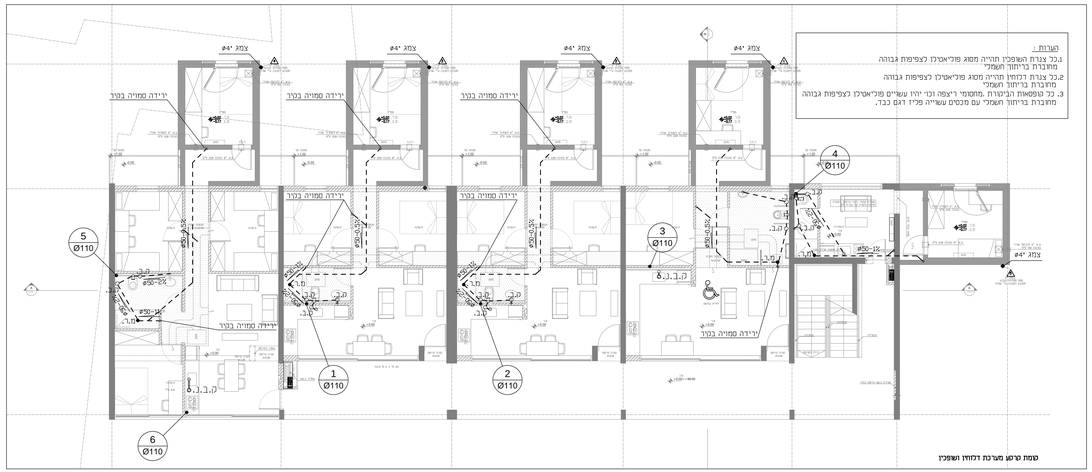

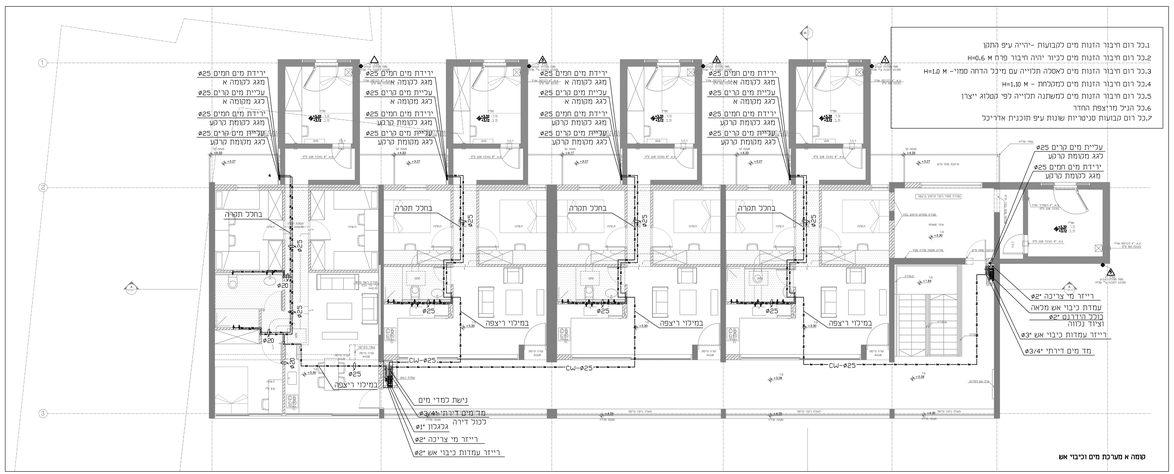

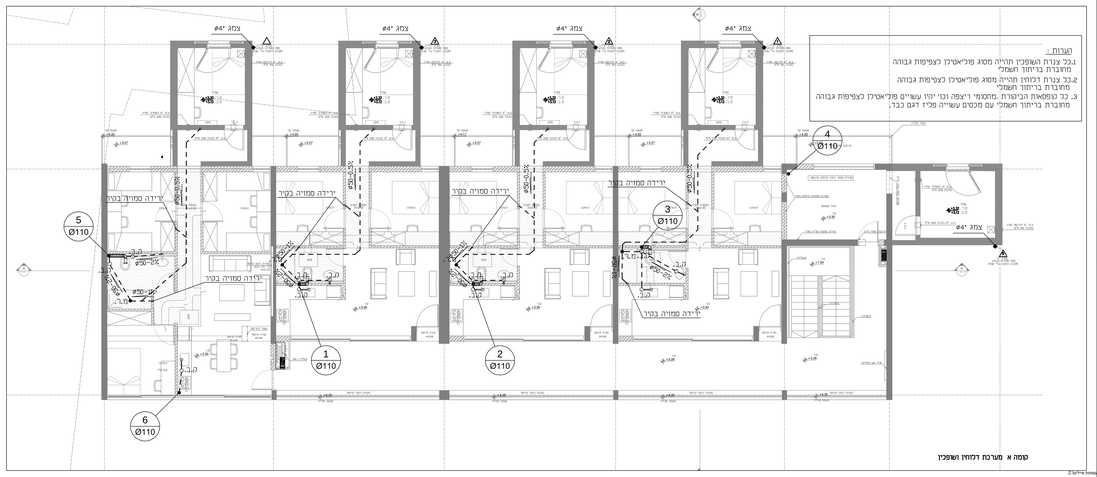

הסכא :

- צינור דלוחין #50 מדמ עשוי H.D.P.E.
- צינור שפכין #5 מדמ עשוי H.D.P.E.
- צינור שפכין #5 מדמ בטפסת בטו
- טפסה ביטורת עופרת
- מר. מפ/מוגוס
- מר. מפ/מוגוס
- טפסה ביטורת
- מחסם חוטי
- צינור אויורור #5 מדמ עשוי H.D.P.E. על מערכת ביוב סניטרית
- צמגים
- טו מים קרים
- טו מים חמים
- טו עמדות כיבוי אש

המתכנן הינו הבעל הבלעדי של תוכנית זו ויש לו זכות היוצרים בה. אין לבצוע כל שימוש בתוכנית זאת וברעיונות האלמים בה ללא אישור מראש ובכתב של המתכנן

תאריך	נשלח אל	מקבל	מספר הערכה

הערות

אבוד לעיון ■ לאישור ☐ למכרז ☐ לביצוע ☐

המבנא אוא לבדיקה הוהוניה. בתקם של המבנא לבקר את הגדות ולהודיע למתכנן על כל סטיה ואו אי התאמה בטרם המשך בעבודה.

אדי מימון הנדסה בע"מ
EDDE MAIMON ENGINEERING LTD
מבנים אזרחיים, תעשיה, מסחר, ציבור, מגורים, תל אביב-יפו, מרכז, ת.ד. 6139 מיקוד 6139101 רח' אחד העם 124 תל אביב-יפו, מרכז, ת.ד. 6139 מיקוד 6139101
maimon@maimon-engineering.com | 03-5160616, 03-5160617

מספר תיק: 14-1213-2-003

שלב	מקום	ביקר	
בק	עמותת איריס	מא	
קנה	שם הפרויקט	אשר	
1:50	מחוסם מגורים לקשרנוסים בשדרות שלב ב מבנה ב	מא	
תאריך	שם הגליון	מהדורה	
22/02/22	מערכת תברואה	אבוד	

1213\14-1213-2-001-2-dwg. :מס' הגליון | מחוסם מגורים לקשרנוסים בשדרות :שם הקובץ