

תכנית רצפה - ברזל
1:50

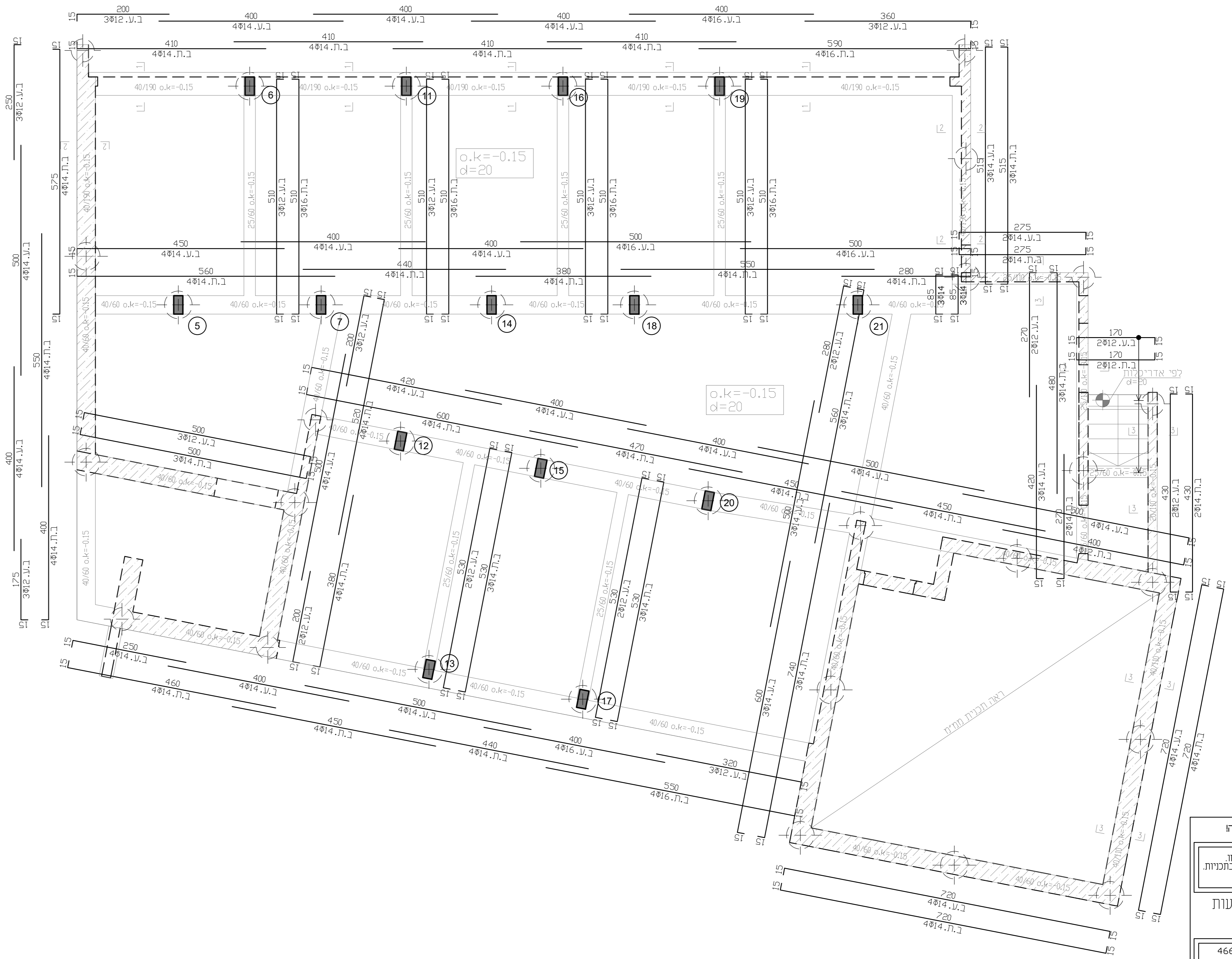

תכנית רצפה - ברזל קורות
1:50

אין להשתמש בתוכנית אלא ללא היתר בניה
התוכנית האדריכלית רואה תול בלתי נפרד מחבית זו
שי שינוי עשה למתכנן על כל שטח או חדרה בתוכנית
אין לקבוע מידות ע"פ חזיה בשטח.

זוהבה להודיע למתכנן מראש 48 שעות
מראש לפני יציקה

1. עבודות בסוף יתרו בתאם לרשימת חסו 466
 2. פרדת זיון בהתאם לתוכנית 4466
 3. הארכת יסוד ע"פי תוכנית מרובת חשמי
 4. רדגת החשיפה של הבטון לפי ח"י 108
- ביטום, מררות יסוד, רצפה,
עמודים וקורות בסמת הרקע
מקורות: נשרות ומעדים מפלס החברה ומעלה

הערות:

1. סוג הבטון ב-30 שקועה 5' כלא פוליה.
2. יש להקפיד על כיוון הבטון - מיני 2.5 סמ.
3. או להניס צינורות ושקונים בתוך הקורות והעמודים כלא אישור המתכנן מראש.

על התכנן לבצע את הברזל המופיע בתוכנית
אין לומר מרששת ברזל לחופות בודדים ולדפוף
שלא באשרי המתכנן בלבד

מס'א

- עמוד, קיר בטון ממשיך
- ▨ עמוד, קיר בטון צומח
- ▧ עמוד, קיר מפסיק

עודכן גובה תמרה	24.02.22	4
עודכן קוטר רצפה	29.05.22	3
עודכן פתחים	29.05.22	2
תכנית למכרז	03.05.22	1
מס' האריך	עדינו	חתימה

לעיון
למכרז
לביצוע

שם העבודה: טיפת חלב שדרות

תכנית רצפה
ברזל רצפה וברזל קורות

מס' גיוון	03	מחזור	4
מס' האריך	24.02.22	SCALE	1 : 25
מס' פרויקט	P152	כבר	רועי נווה
תכנון	שרט	רועי נווה	רועי נווה

רועי נווה
הנדסה ותכנון מבנים

רועי נווה הנדסה ותכנון מבנים
053-3401208
RoiNaveh.eng@gmail.com