קו ניקוז - כביש 6

כביש 6 - בין חתכים 602-215

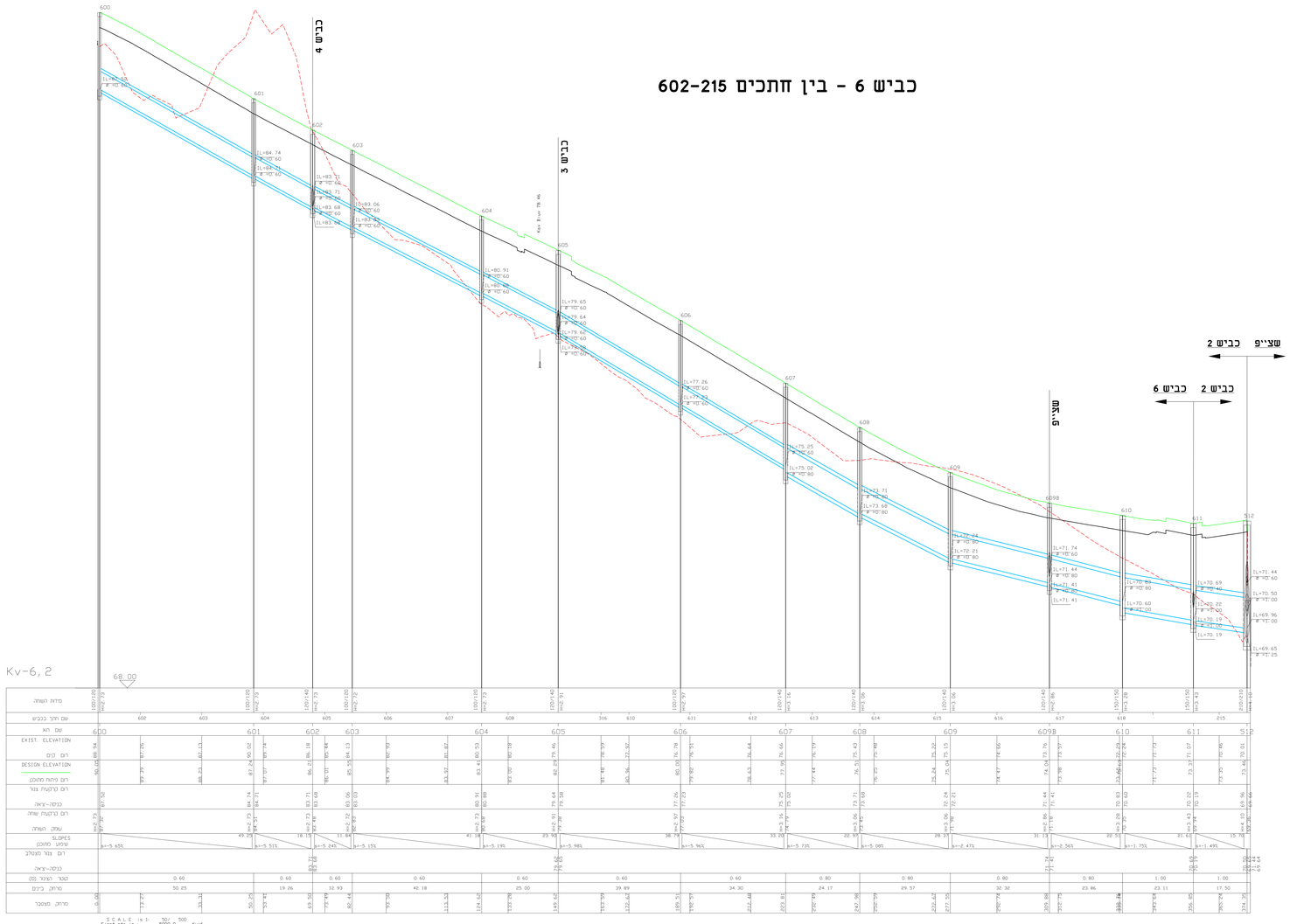

כביש 4

חיבור לכביש 6

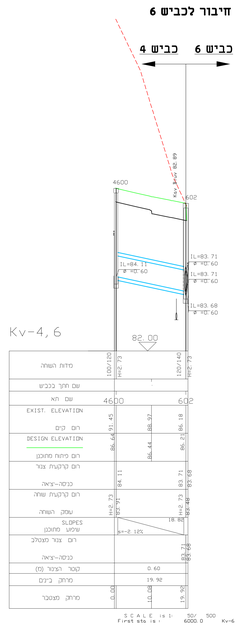

כביש 2

חיבור לכביש 6

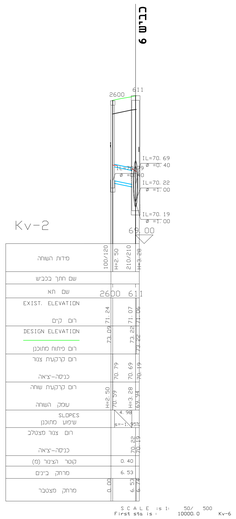

02	20/09/2022	עדכון בהתאם כדרי"ת בכרת מנה"פ	ר.ש
		התאריך 15/08/2022	
מהדורה	תאריך	תאור עדכון / אסמכתא / יוזם העדכון	אישר

המבצע אחראי לבדיקת כל המידות כפני הביצוע !
על כל טעות או אי התאמה עליו להודיע מיד למתכנן

שם מזמין :

עיריית שדרות

פרוייקט:

שדרות - פלח 11
כבישים

שם התכנית:

חתכים לאורך - ניקוז
ציר 6

ארגתנון	ראשני (50)	מקדם (95)	מפורט (00)		
מהדרה	עיריון (11)	ראשונה(A)	מצרה (B)	בינוני(C)	
01	01/09/2022	דני ל.	דני ל.	ר.ש.	
00	07/06/2020	ר.ש.	א.ב.	ר.ש.	
מהדורה	תאריך	תכנו	שרטט	אישר	

מס' פרוייקט : 180692 קנ"מ: 1:50/500

שם הגיע :

p:\2018\180692\dd-fi\sheet\fri-dr-180692-dd-31xx-c00

מס' גיליון :

FRI-DR-180692-DD-3104-01

FRAIBERG
ENGINEERS (2004) LTD.
פריינברג
מהנדסים (2004) בע"מ
תכנון כבישים ותנועה
ROADS AND TRAFFIC PLANNING
רח' בר כוכבא 23 בני ברק 5126002 טל' 03-7541000 03-7516356
23 Bar Kochva St. Bnei Brak 5126002 Tel. 03-7541000 Fax. 03-7516356