

שם	מס' חניות מוצעות	מס' חניות דרוש	חניה דרושה ע"פי תקן חניה-תמ"א 38 נכים	חניה דרושה ע"פי תקן חניה-תמ"א 38 לוחיון של 25-מקומות חניה	יח'	שימוש קרקע
פרטי	12	10	2	2	10	בי"ס
פרטי	4+ מפרצי הורדה והעלה	10	2	2	10	חניון מיוחד
פרטי	2+ חניות לנכים	10	2	2	10	חניון מיוחד

**טבלת מאזן חניה- לפי שימושים מוצעים**  
 לפי ההנחיות לחניון חניה של משרד התחבורה, מפורט בטבלה הבאה  
 מס' מקומות חניה הדרושים לפי שימוש קרקע:

מסר  
 01/02/21

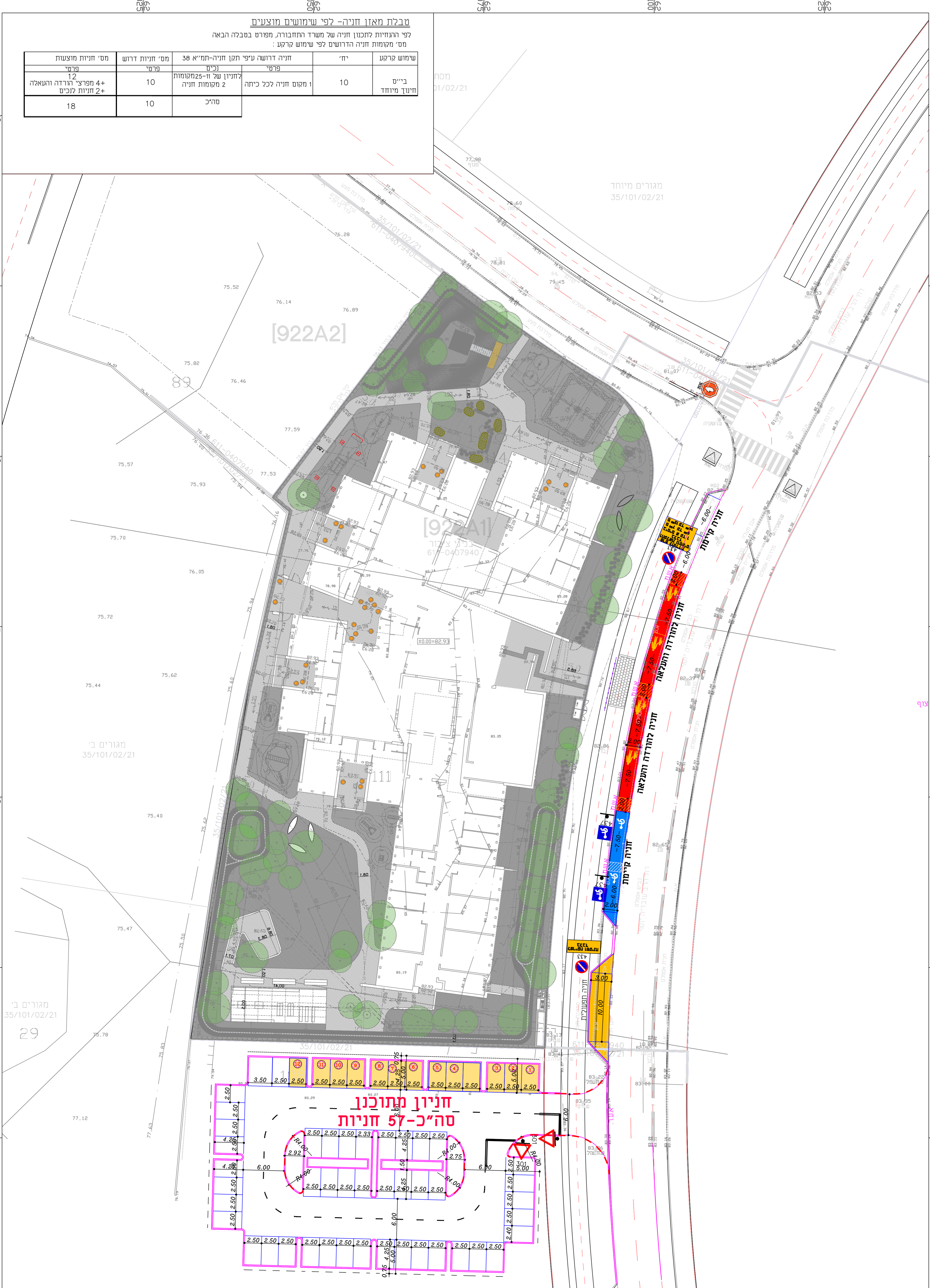

מס' עבודה/מחזור	תאריך העדכון	תאריך	חתימה
01			

**הערות:**

**חרישים סביבה: ללא קניינים**

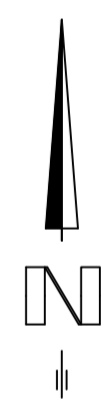
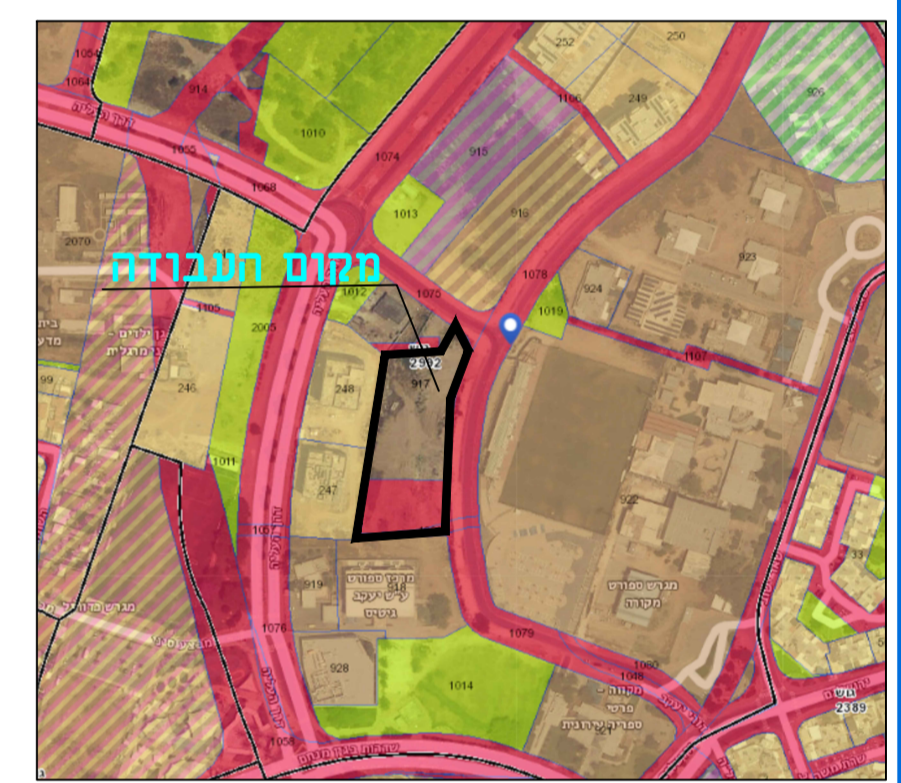

**מקרא:**

- חניה פרטית לבי"ס
- חניה לרכב תפעולי
- חניה להורדה והעלה בלבד
- חניה לנכים
- א.ש. 17/25

**מעמד התכנית:**

<input type="checkbox"/> תכנון מוקדם	<input checked="" type="checkbox"/> תכנון מפורט
<input type="checkbox"/> כעיון	<input type="checkbox"/> לאישור
<input type="checkbox"/> לאישור	<input type="checkbox"/> לאישור
<input type="checkbox"/> לכניסה	<input type="checkbox"/> לכניסה
תאריך:	תאריך:
09.08.2022	09.08.2022

**י.ט. הנדסה** Y.T Engineering  
 ת.ד. 888 נגה 16482, P.O. Box 9810, 16482 Nezereth, Tel. 04-8244332, Fax 077-4703465, E-mail: office.yteng@gmail.com

פרויקט: **בית ספר הדר שדרות**

כותרת: **נספח תנועה וחניה**

עורכים ומאשרים	תאריך	שם	מס' חניות	מנהל
א.ש.ר	09.08.2022	א.ש.ר	18	א.ש.ר
ש.ש.	09.08.2022	ש.ש.	10	ש.ש.
ת.ת.מ.	09.08.2022	ת.ת.מ.	2	ת.ת.מ.
מ.ל.כ.ח.	09.08.2022	מ.ל.כ.ח.	2	מ.ל.כ.ח.
מ.ד.ו.	09.08.2022	מ.ד.ו.	2	מ.ד.ו.

מס' חניות: 18  
 מ.ד.ו.: 00

מס' חניות: 10  
 מ.ד.ו.: 00

מס' חניות: 2  
 מ.ד.ו.: 00

מס' חניות: 2  
 מ.ד.ו.: 00

מס' חניות: 2  
 מ.ד.ו.: 00

**חניון מתוכנן סה"כ- 18 חניות**

