

קומת קרקע

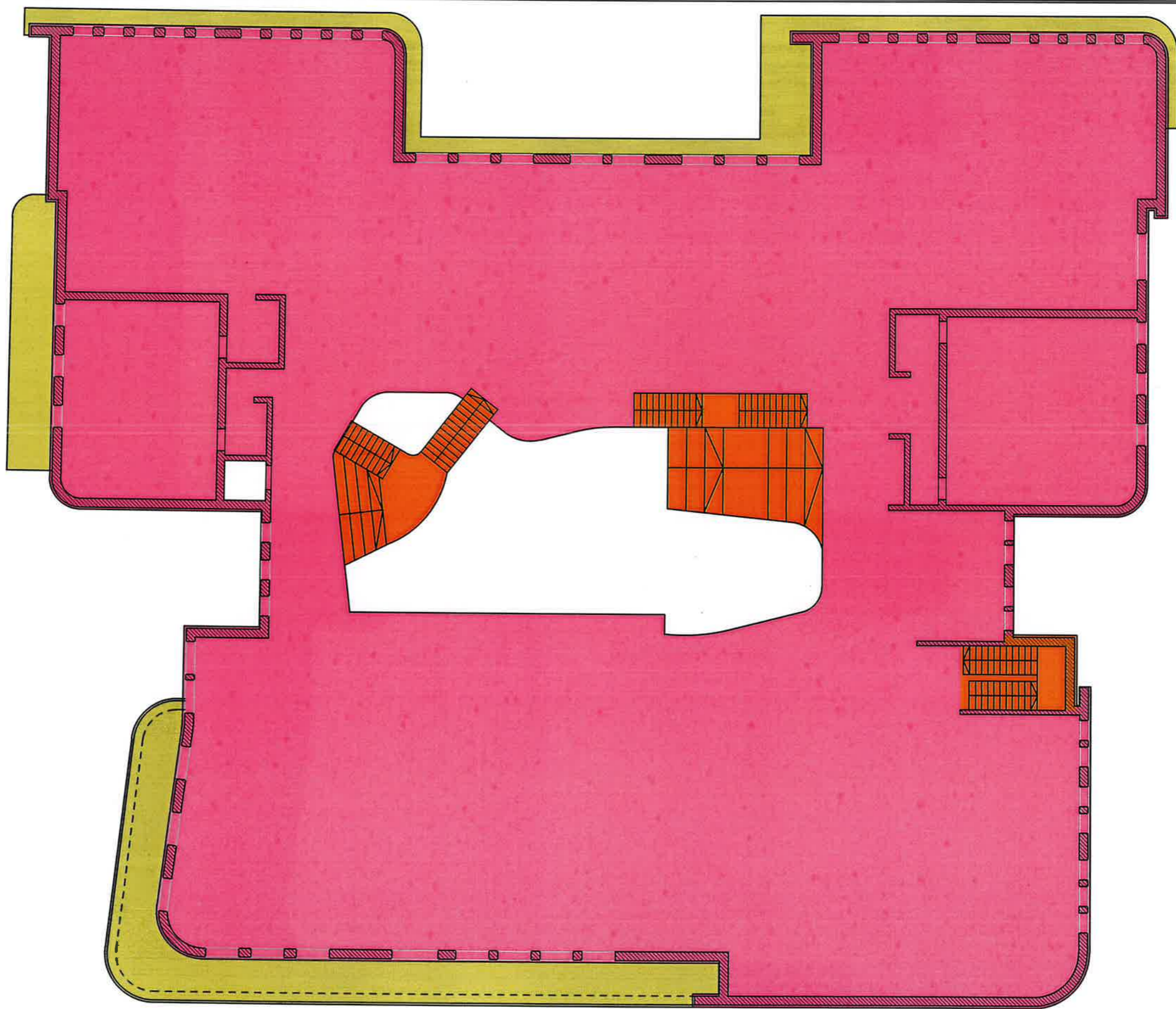

קומה R

## אולפנת נסרת

תחשיב שמדים  
תאריך 02-2024

מדידה מחכיית למסרו		
1715.90 מר	מבנה כיתות מסונן	קומת קרקע
26.70 מר	מבואה מסוננת	
177.20 מר	גגן מסונן	
54.90 מר	סדרגות + מעלית	
1974.70 מר	סולכ קומה קרקע	
1613.00 מר	מבנה כיתות מסונן	קומה א
166.30 מר	גגן מסונן	
84.60 מר	סדרגות + מעלית	
1863.90 מר	סולכ קומה א	
953.50 מר	מבנה כיתות מסונן	קומה ב
29.50 מר	מבואה מסוננת	
344.60 מר	גגן מסונן	
33.00 מר	סדרגות + מעלית	
686.20 מר	תוספת לתוספת	
2046.80 מר	סולכ קומה ב	
5885.40 מר	סולכ בית הספר	

קומה ב

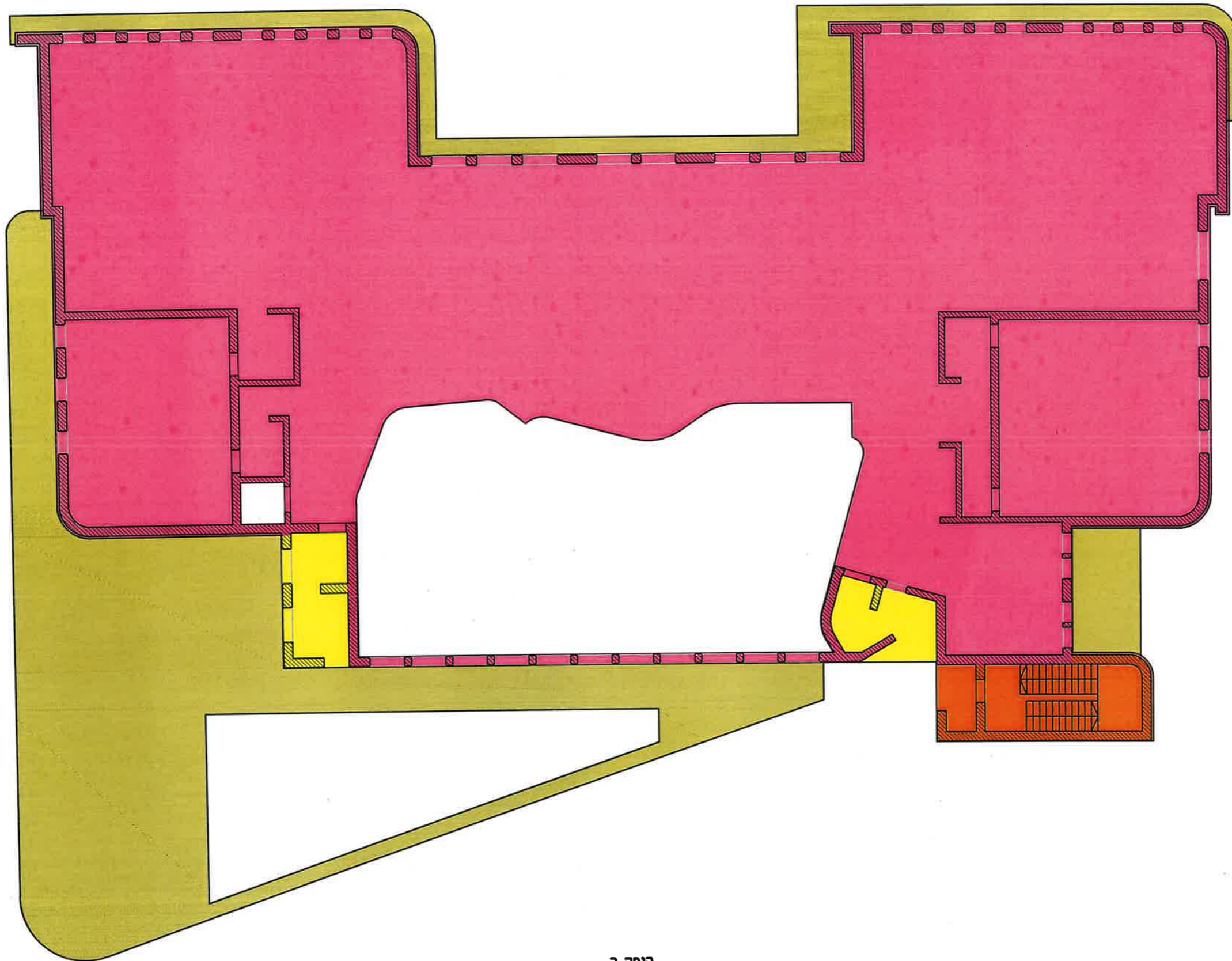

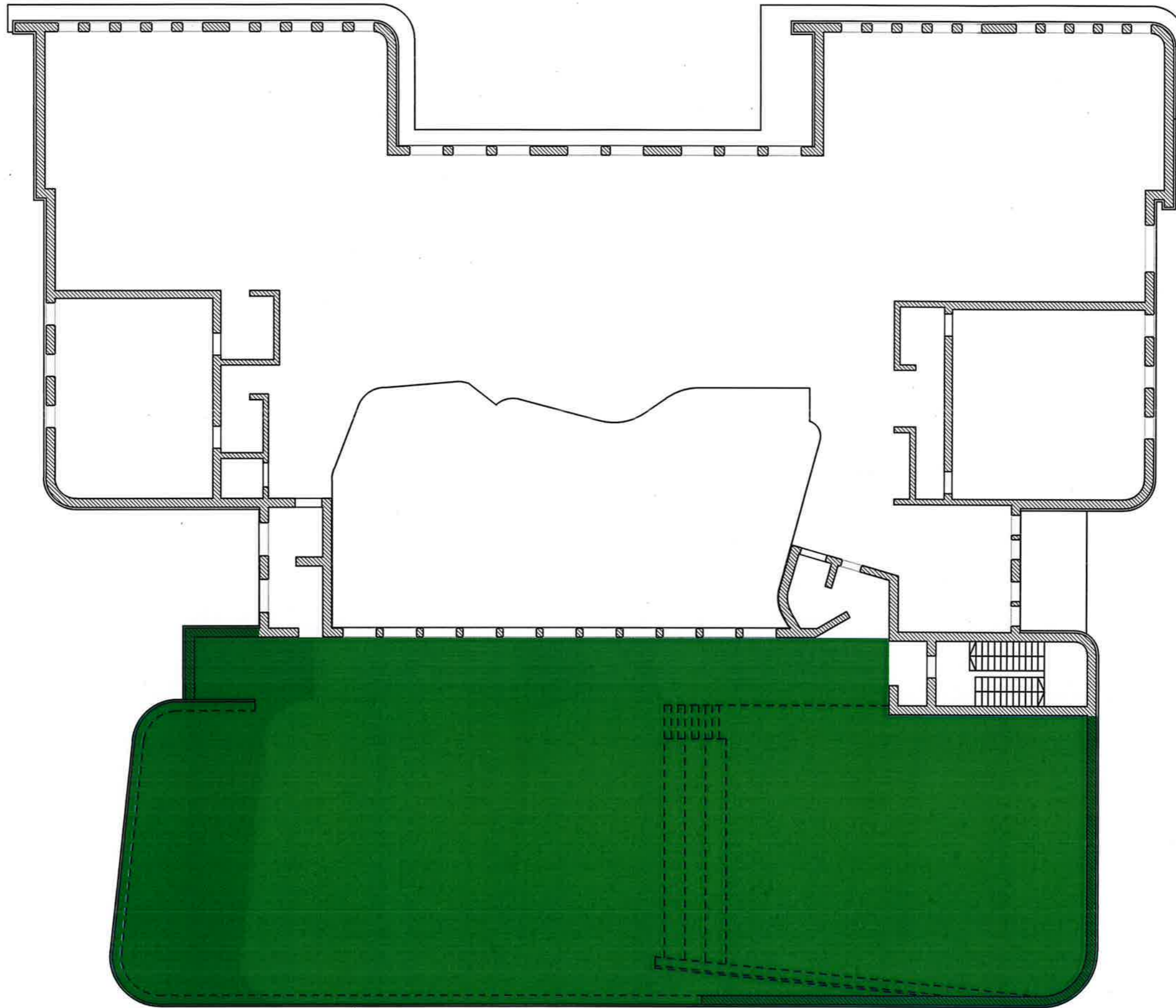

מרפסת קומה 1

תמונה	תיאור
1	מסלול עבודה
2	מסלול עבודה
3	מסלול עבודה
4	מסלול עבודה
5	מסלול עבודה
6	מסלול עבודה
7	מסלול עבודה
8	מסלול עבודה
9	מסלול עבודה
10	מסלול עבודה
11	מסלול עבודה
12	מסלול עבודה
13	מסלול עבודה
14	מסלול עבודה
15	מסלול עבודה
16	מסלול עבודה
17	מסלול עבודה
18	מסלול עבודה
19	מסלול עבודה
20	מסלול עבודה
21	מסלול עבודה
22	מסלול עבודה
23	מסלול עבודה
24	מסלול עבודה
25	מסלול עבודה
26	מסלול עבודה
27	מסלול עבודה
28	מסלול עבודה
29	מסלול עבודה
30	מסלול עבודה
31	מסלול עבודה
32	מסלול עבודה
33	מסלול עבודה
34	מסלול עבודה
35	מסלול עבודה
36	מסלול עבודה
37	מסלול עבודה
38	מסלול עבודה
39	מסלול עבודה
40	מסלול עבודה
41	מסלול עבודה
42	מסלול עבודה
43	מסלול עבודה
44	מסלול עבודה
45	מסלול עבודה
46	מסלול עבודה
47	מסלול עבודה
48	מסלול עבודה
49	מסלול עבודה
50	מסלול עבודה

מסלול עבודה	תיאור
1	מסלול עבודה
2	מסלול עבודה
3	מסלול עבודה
4	מסלול עבודה
5	מסלול עבודה
6	מסלול עבודה
7	מסלול עבודה
8	מסלול עבודה
9	מסלול עבודה
10	מסלול עבודה
11	מסלול עבודה
12	מסלול עבודה
13	מסלול עבודה
14	מסלול עבודה
15	מסלול עבודה
16	מסלול עבודה
17	מסלול עבודה
18	מסלול עבודה
19	מסלול עבודה
20	מסלול עבודה
21	מסלול עבודה
22	מסלול עבודה
23	מסלול עבודה
24	מסלול עבודה
25	מסלול עבודה
26	מסלול עבודה
27	מסלול עבודה
28	מסלול עבודה
29	מסלול עבודה
30	מסלול עבודה
31	מסלול עבודה
32	מסלול עבודה
33	מסלול עבודה
34	מסלול עבודה
35	מסלול עבודה
36	מסלול עבודה
37	מסלול עבודה
38	מסלול עבודה
39	מסלול עבודה
40	מסלול עבודה
41	מסלול עבודה
42	מסלול עבודה
43	מסלול עבודה
44	מסלול עבודה
45	מסלול עבודה
46	מסלול עבודה
47	מסלול עבודה
48	מסלול עבודה
49	מסלול עבודה
50	מסלול עבודה



**אולפנת בארי - שדרות**

888

**שדרות**

**מבנית קומה A**

**קרקע**

**קומת קרקע**

100-00

0

23.05.2024

שטוח אדריכלים

טל: 077-4442222

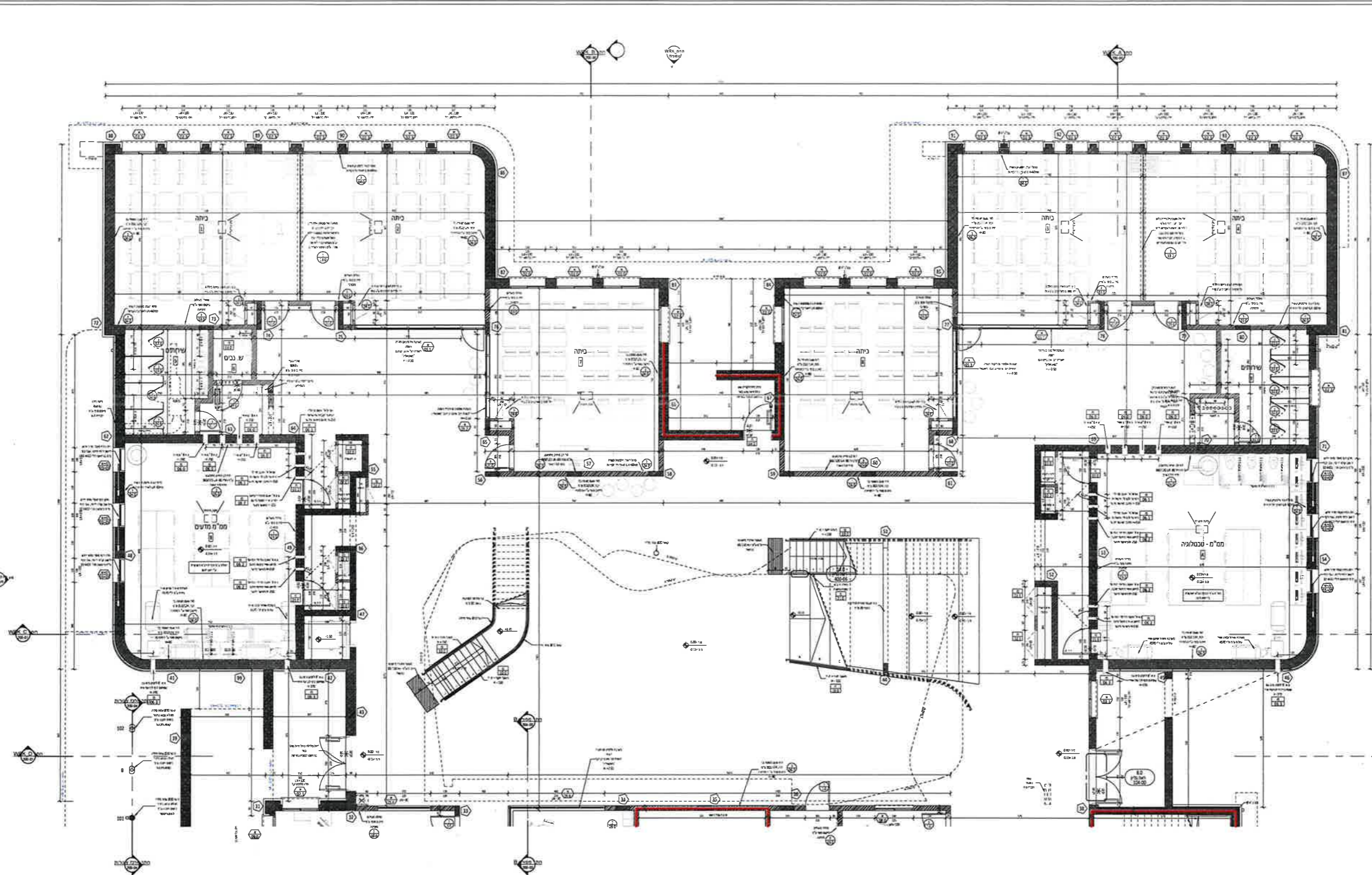

- מקרא:**
- בטון - ראה תכנית קונסטרוקציה
  - קיר בלוק בטון בעובי משתנה
  - פרט מתוך רשימת נגרות - ראה גליון רלוונטי
  - פרט מתוך רשימת אלמנטים - ראה גליון רלוונטי
  - פרט מתוך רשימת מסגרות - ראה גליון רלוונטי
  - מספור עמודים ע"פ תכנית קונסטרוקציה
  - מפלס פני רצוף - פ"ר פני רצוף
  - פ"ב פני בטון
  - מפלס פני בטון - פ"ב פני פיתוח
  - סימון "קפצה" במפלסים
  - מספר של חדר או חזית
  - סימון חדר, חדר מקומי או מבט
  - הפניה לגליון
  - קו שורה - מודעות ב"מ
  - גובה הפתח
  - מפלס קו לחתוך של פתח - מודעה מ-0.00 של הקומה
  - HOLD
  - סימון אזור 'מקומי' עד לקבלת אישור עובדן





















































































# אולפנת בארי - שדרות

רשימת חומרי גמר  
- למכרז -

**-חומרי הגמר ייבחרו לאחר ישיבת תגמירים-**

מהדורה 0-03.01.2024- למכרז  
מהדורה 1-07.04.2024- למכרז  
מהדורה 2-07.05.2024- למכרז  
מהדורה 3-23.05.2024- למכרז

ריצופים/חיפויים - גרניט פורצלן / קרמיקה

מס'	קוד	מיקום	סוג	מידות	גוון	ספק	הערות
1.	גרנ-01	ריצוף כללי	אריחי פורצלן לא מזוגג "פול באדי" מותאמים למבני ציבור ע"פ ת"י.	80/80	Ivory מסדרת PITAZZETTA	"אלפקס"	פנל תואם גובה 7 ס"מ, רמת חיכוך R10, לאישור יועץ הבטיחות.
2.	גרנ-02	ריצוף חללים רטובים	אריחי פורצלן לא מזוגג "פול באדי" מותאמים למבני ציבור ע"פ ת"י.	33/33	Ivory מסדרת PITAZZETTA	"אלפקס"	פנל תואם גובה 7 ס"מ, רמת חיכוך R10, לאישור יועץ הבטיחות.
3.	גרנ-03	ריצוף גגות/מרפסות חוץ	אריחי פורצלן לא מזוגג "פול באדי" מותאמים למבני ציבור ע"פ ת"י.	60/60	גוון שנבחר ע"י אדריכל		פנל תואם 7 ס"מ, רמת חיכוך <b>R11</b> , לאישור יועץ הבטיחות.
4.	גרנ-04	ריצוף ביתן שומר	אריחי פורצלן לא מזוגג "פול באדי" מותאמים למבני ציבור ע"פ ת"י.	60/60	Ivory מסדרת PITAZZETTA	"אלפקס"	פנל תואם גובה 7 ס"מ, רמת חיכוך R10, לאישור יועץ הבטיחות.
5.	קרמ-01	חיפוי קירות חללים רטובים: שירותים, מטבחון ח. מורים, חדר לעבודה פרטנית וביתן שומר.	אריחי קרמיקה 60% מק"ט SUPER WHITE	50/20	לבן מבריק לבחירת אדר'	"אלוני"	חיפוי עד גובה תקרה פריקה
			אריחי קרמיקה צבעוני 40%, ביצוע קיר בצורת "דמקה" בחללי השירותים. מיקום ע"פ תכנית.	20/20	8 גוונים מסדרת FABRESA מיקום ע"פ תכנית	"אלוני"	חיפוי עד גובה תקרה פריקה <b>פריסה וגוונים סופיים ע"פ תכנית יעודית</b>
6.	מדר-01	ריצוף מדרגות ופודסטים	אבן גרניט בחתיכה אחת לכל מדרגה לפי ת.י למדרגות. כולל עיבוד נגד החלקה	רום: עובי 2 שלח: עובי 4	בגוון הריצוף, לאישור האדר' נגד החלקה		פנל גרניט תואם להחלטת אדריכל, כולל סף צידי למניעת נדילות.
7.	משטחי אזהרה	מדרגות, מעלית (לפי תכנית ובהתאם לדוח נגישות).	<b>משטחי אזהרה מנירוסטה-</b> משטח אזהרה מנירוסטה המותקן במקומות ציבוריים בעל ניוגודיות חזותית	120/60- ס"מ	לבחירת אדר'	"מנגישים" <a href="tel:03-7180310">03-7180310</a>	בהתאם לדוח נגישות ולאישור יועץ נגישות ובטיחות. התקנה ע"פ הנחיית יצרן

חיפוי HPL תלייה יבשה

מס'	קוד	מיקום	סוג	מידות	גוון	ספק	הערות
1.	01-HPL	קירות חוץ ע"פ תכנית	לוחות HPL בעובי 8 מ"מ, מותאם לחוץ, ע"ג קונס' אלומיניום של חברת גרינלאם	משתנה ע"פ חזית	12 גוונים לבחירת האדריכל (יבחר לאחר גמר שלד)	אחים ממייב או שו"ע	היצרן ימציא SD לאישור, חיבור בניטים בגוון הלוח כולל זוויות.

מס'	קוד	מיקום	סוג	מידות	גוון	ספק	הערות
.1	אבן-01	חיפוי קירות חוץ	אריח קלינקר דגם Namsos structure	24X5.2 ס"מ		Namsos panerastruktur	יישום ע"פ הוראות חברה ולאישור קונסטרוקטור
.2	אבן-00	אדן חלונות, מעקה מרפסות וקופינג אבן	אבן גמר שיש חברון מלוטש. לאישור אדריכל כולל אף מים	ע"פ תכנית, עובי 4 ס"מ	לבחירת אדר'		ראה פרט גליון 104-00

תקרות

מס'	קוד	מיקום	סוג	מידות	גוון	ספק	הערות
.1	אקס-01	ע"פ תוכנית	Ecophon Focus דגם	60/60 ס"מ	WHITE 010	"יהודה יבוא ויצוא" שו"ע	עובי אריח 20 מ"מ - קונס' ע"פ תקן, פרט חצי שקוע, התקנה ע"ג פרופיל L+Z, 24-T בהיקף הפחתת רעש (בליעת קול) NRC 0.9.
.2	אקס-02	ע"פ תוכנית	מגשי פח דגם-INTEGRA	אורך משתנה/30	לבן	יהודה יבוא ויצוא שו"ע	פרט חיבור נסתר עם חירור כולל מזרן אקוסטי (דרוש לבצע צמר סלעים 60 ק"ג/מ מעל הפח) L+Z בהיקף, הפחתת רעש (בליעת קול) NRC 0.9. (תקרות פח המבוצעות באזורים פתוחים כולל מבואות מקורות, יחוזקו בברגים תואמים גוון).
.3	אקס-03	ע"פ תכנית	תקרת SOLO של אקופון	שונות	לבן	יהודה יבוא ויצוא או שו"ע	תליה ע"פ פרטי יצן תופק תכנית ייעודית.
.4	גבס-01	ע"פ תכניות	תקרת לוחות גבס חלקים		לבן	יהודה יבוא ויצוא או שו"ע	
.3	צמר-01	תקרת מסדרונות	לוחות צמר עץ TROLDTEKT	60/60	גוון טבעי	יהודה יבוא ויצוא	עובי אריח 20 מ"מ - קונס' ע"פ תקן, התקנה ע"ג פרופיל L+Z, 24-T בהיקף. כולל פריסת מזרונים אקוסטיים ע"ג האריחים להפחתת רעש (בליעת קול) NRC 0.9. הפרופילים יהיו צבועים בשחור.

צבע

מס'	קוד	מיקום	סוג	גוון	קטלוג	ספק	הערות
.1	צב-01	כללי	סופרקריל 2000	4 גוונים לבחירת אדר'	טמבור	טמבור	כולל שכבת "יסוד קושר" (מק"ט 737-000) מדולל 30% טרפנטין. ו-2 שכבות צבע לפחות.
.2	צב-02	תקרות	סופרקריל 2000	לבן	טמבור	טמבור	

**טיח**

מס'	קוד	מיקום	סוג	גוון	הערות
1.	טיח-01	קירות פנים	טיח פנים		
2.	טיח-02	קירות ממ"מ	טיח לממ"מ		ע"פ תקן הג"א.
3.	טיח-03	קירות חוץ ללא חיפוי HPL	טיח טרמי עובי ע"פ תקן כ-8 ס"מ	שליכט אקרילי צבעוני גוונים לבחירת האדריכל	כולל שכבה של יסוד לשליכט צבעוני.
4.	טיח-04	שילוב בחזיתות חיצוניות ע"פ תכניות	שליכט אקרילי צבעוני	4 גוונים לבחירת האדריכל	כולל שכבה של יסוד לשליכט צבעוני. איטום טרמי או אשקלית.

**שיש**

מס'	קוד	מיקום	סוג	מידות	גוון	ספק	הערות
1.	שיש-01	מטבחון ח. מורים וח. אחות.	אבן קיסר	ע"פ תכנית	9241 - לבחירת אדר'.	אבן קיסר	יש לבצע קנט בולט בהיקף.
2.	שיש-02	ח. שירותים ומבואות שירותים	אורטגה דגם שוקת 3	ע"פ תכנית	Harvest SGA 806-לבחירת אדר'.	אורטגה	יש להמציא תכנית יצרן לאישור אדר'.

**גווני אלומיניום, נגרות ומסגרות**

מס'	קוד	מיקום	סוג	גוון	הערות
1.	מסגרות	אביזרי ממם כולל דלתות וחלונות		7024-RAL	הכל ע"פ רשימות.
		מעקות ומאחזי ידיים		7024-RAL	הכל ע"פ רשימות.
		ארונות מערכת		9003-RAL	הכל ע"פ רשימות.
2.	אלומיניום	ע"פ תכנית	קליל ע"פ רשימות כולל חלונות בליסטי קל.	7024-RAL	הכל ע"פ רשימות.
		מיקום ע"פ תכנית	מ-מרכות אלומיניום חברת אינובייט-דגם "מאטאליין".	7024-RAL	הכל ע"פ רשימות. ע"ג הזיגוג תבוצע מדבקה ייעודית ע"פ גרפיקה של מעצבת פנים, לאישור אדר'.
		אדן חלונות בקירות המחופים HPL		7024-RAL	
3.	נגרות	דלתות כדג' רב בריח	מקור הפורמייקה	5351 SY	הכל ע"פ רשימות.

הכל ע"פ רשימות.	5351 SY	מקור הפורמייקה	ארונות
הכל ע"פ הפריסה.	8704 SD	מקור הפורמייקה	מטבחון ח. מורים וח. אחות
חברת אמבין או שו"ע, הכל ע"פ רשימות.	גוון דמוי עץ אלון לבחירת אדר'	טרספה	מערכת מחיצות בחדרי שירותים
חברת "דקור דלת" הכל ע"פ רשימות. טלפון: 03-7301471 <a href="http://www.decor-delet.co.il">www.decor-delet.co.il</a>	גוון לבחירת אדר'. ישולב גמר לוח מחיק, הכל ע"פ רשימות.	דגם "אחסון A"	מחיצות אקוסטיות במבני כיתות
חברת אמבין או שו"ע, הכל ע"פ רשימות.	גוון דמוי עץ אלון לבחירת אדר' גוון צבעוני לבחירת אדר'	טרספה	לוקרים בחדרי מורים (דגם מקס רביעייה + מנעול תליה)
חברת אמבין או שו"ע, הכל ע"פ רשימות.	גוון לבחירת אדר'	לוח עץ אורן מהוקצע, מלוטש בגמר לכה שקופה	מתלה מעילים ותיקים
חברת SPM או שו"ע, הכל ע"פ רשימות.	Schiste	פלסטיק קשיח כדוג' COMBO CLAD גובה 200 מ"מ של	מגן קיר בהיקף קירות כיתות הלימוד, ממ"מים וחדרי העזר
או שו"ע, הכל ע"פ רשימות.	מסגרת נירוסטה (לבד בגוון לבחירת מזמינה)	כדוג' חב' מגוון 2002	לוחות נעיצה לוח מורה מחיק לוח נעיצה שעם

### אביזרי שרותים

(לא כולל אביזרי תאי שרותי נכים - פרוט אביזרים לתאי שרותי נכים ע"פ דוח יועץ נגישות וע"פ פרוט בגליון (500-13+500-13.1))

מס'	קוד	מיקום	דגם	ספק	כמות	הערות
1.	מחזיק נייר טואלט	ליד כל אסלה	דגם 127	צ.ה.ל.ש	35	מתאים ל-3 גלילים מיקום סופי ע"פ הנחייה בשטח
2.	מברשת אסלה	ליד כל אסלה	דגם 649	צ.ה.ל.ש	35	מיקום סופי ע"פ הנחייה בשטח
3.	סבוכיה	ליד כל יח' כיור (כולל כיורי מטבחונים) (שורה של 2 כיורים=2 סבוכיות)	דגם 673	צ.ה.ל.ש	38	מיקום סופי ע"פ הנחייה בשטח
4.	מתקן משולב	בכל חדר שירותים	דגם 192	צ.ה.ל.ש	8	שקוע בקיר, מיקום סופי ע"פ הנחייה בשטח
5.	אשפתון לתא שרותים	בחדרי שירותים+ מבואות שירותים + ח. אחות	דגם 474	צ.ה.ל.ש	12	
6.	אשפתון לתא שרותים	בכל תא שירותים	דגם 513	צ.ה.ל.ש	35	

7.	אשפתון למטבחונים	מטבחון ח. מורים + קיוסק	דגם 120	צ.ה.ל.ש	2
8.	מראה קריסטל	מעל משטחי הכיורים בכל חדרי השרותים	גובה – 8.0 מ' אורך - ע"פ משטח הכיורים		35
					מראה קריסטל מותאמת לחדרי שירותים של מוסדות חינוך, מודבקת ע"ג הקיר עם סיליקון ייעודי, מותקנת במישור חיפוי הקרמיקה שע"ג הקיר

### אביזרים מרחבים מוגנים – מ"מ

(באחריות הקבלן המבצע לקבל את אישור פקע"ר לביצוע המרחבים המוגנים כולל כל הדרישות הנלוות לכך - סימון, שילוט וכו')

מס'	קוד	מיקום	דגם	ספק	כמות	הערות
1.	מערכת סינון אויר	ע"פ תכנית	מערכת סינון אויר עילית מוסדי לא נתיקה HIDDEN100, מפרט וגודל ע"פ הנחיות יצרן	תעשיות "בית אל"	12	הכל ע"פ ת"י 4570, הנחיות יועץ מיגון ותכנית מאושרת של פקע"ר
2.	שירותים כימיים	ע"פ תכנית	שרותים כימיים למ"מ כולל וילון ומאחז יד, הכל ע"פ הנחיות פקע"ר		21	הכל ע"פ הנחיות יועץ מיגון ותכנית מאושר של פקע"ר
2.	מיכל מים	ע"פ תכנית	מיכל מים בגודל 380 ליטר כולל מעמד תואם		6	הכל ע"פ הנחיות יועץ מיגון ותכנית מאושר של פקע"ר

### מערכת מי-קר

מס'	קוד	מיקום	דגם	ספק	כמות	הערות
1.	קולר	ע"פ תכנית	דלפק 3 ברחים נירוסטה 100% עם מערכת קירור מובנת (רוחב 90 ס"מ עומק 30 ס"מ)	Mayim4U	3	כולל ברח למילוי בקבוקים
2.	מערכת מי קר בשילוב משטח אורטגה	ע"פ תכנית (מבואות שירותים)	מערכת קירור מובנת מותקנת מעל התקרה הפריקה במבואות השירותים. עם שתי נקודות הזנה של ברחים מנתיים שיותקנו במשטח אורטגה.	Mayim4U או שו"ע	4	כל ההתקנות יהיו סמויות בקיר ע"פ מפרט חברה. מיקום סופי של הברחים (סה"כ 8) ע"פ אדר'.





## משקור מים קרים מובנה עם דלפק 3 ברזים

דלפק 3 ברזים משולב יחידת קירור, עשוי 100% נירוסטה איכותית רחב פתרון משלים במקום בו נדרשת עמדת שתייה לשימוש מרובה משתמשים, או כמקום לנגישות עבור בעלי מוגבלויות.

ניתן לקבל את היחידה בהזמנה אישית ולפי מידה.

בהספקים של עד 150 ליטר לשעה.

הדלפקית מתקנת ישירות למערכת המים והחשמל.

היחידה מגיעה עם ברז למליו בקבוקים ו-2 ברזי פיה.



לפרטים והזמנות: 1800-39-39-39



שטול אדריכלים



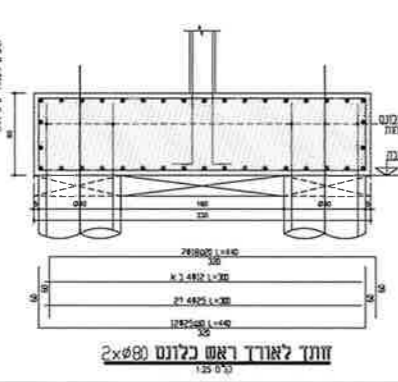
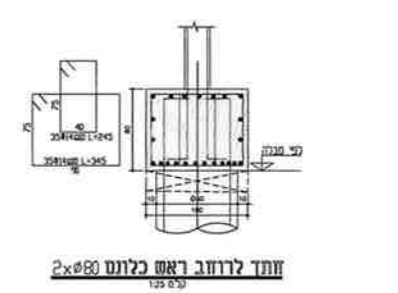
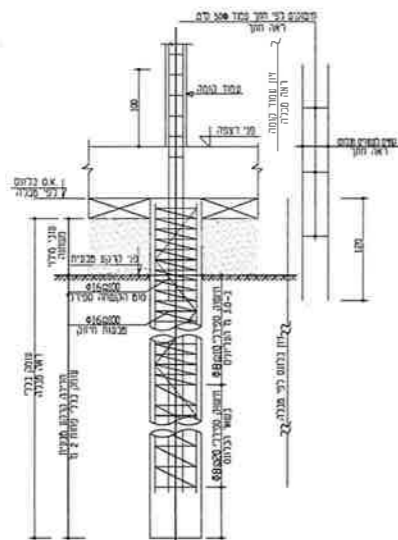

**טבלת עמודים שלב ב'**

עמוד מס'	חולץ תנאים 120	כמות	זיון
11,12,13,22,25,26,27,28,29,30,31, 35,36,42,43,98,101,103,110,111,112, 114,115,117		24	10Ø14 L=500
1,5,7,8,9,10,17,20,33,39,40,44,46, 48,49,51,52,53,54,56,59,60,70,73,74, 75,81,82,83,84,88,89,91,93,94,99, 100,102,104,105,106,107,108,109, 113,118,119,120,121,122,123,125,126, (14),(18),(86),(87),(37)		53 (5)	ØØ14 L=500
3,4,6,21,32,34,38,47,50,55,71,76, (19),(70),(78),(79),(80)		12 (5)	10Ø14 L=500
37,41,45,57,58,129 (16)		6 (1)	ØØ14 L=500
15,61,62a,62b,63a,63b,66a,66b, 67a,67b,68a,68b,69a,69b		14	12Ø14 L=500
85,90,92,95,96		5	ØØ14 L=500
24,124		2	ØØ14 L=500
64,65 (72) [116]		2 (1) [1]	10Ø14 L=500
2		1	6Ø14 L=500 9Ø14 L=500 5Ø10Ø20 L=500

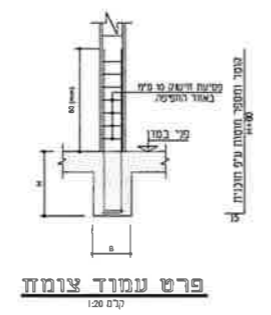

**טבלת כלונסאות**

קוטר (ס"מ)	קוטר (ס"מ)	שטח מרבי (ס"מ <sup>2</sup> )	O.K (מ)	זיון כלונס	קוטר (ס"מ)	קוטר (ס"מ)	קוטר (ס"מ)
83	Ø80	14.0	-0.75	13016 L=1500	Ø80	Ø80	Ø80
84	Ø80	16.0	-0.75	13016 L=1500	Ø80	Ø80	Ø80
85	2xØ80	12.0	+1.15	13016 L=1500	Ø80	Ø80	Ø80
86*	Ø80	16.0	-0.75	13016 L=1500	Ø80	Ø80	Ø80
87	Ø80	12.0	-0.75	13016 L=1500	Ø80	Ø80	Ø80
88*	Ø80	16.0	-0.75	13016 L=1500	Ø80	Ø80	Ø80
89*	Ø80	17.0	-0.75	13016 L=1500	Ø80	Ø80	Ø80
90*	Ø80	17.0	-0.75	13016 L=1500	Ø80	Ø80	Ø80
91	Ø60	12.0	-0.75	13016 L=1500	Ø80	Ø80	Ø80
92	2xØ80	12.0	+1.15	13016 L=1500	Ø80	Ø80	Ø80
93	Ø80	17.0	-0.75	13016 L=1500	Ø80	Ø80	Ø80
94	Ø80	14.0	-0.75	13016 L=1500	Ø80	Ø80	Ø80
95	2xØ80	16.0	+1.15	13016 L=1500	Ø80	Ø80	Ø80
96	Ø80	16.0	+1.40	13016 L=1500	Ø80	Ø80	Ø80
97	Ø80	14.0	-0.75	13016 L=1500	Ø80	Ø80	Ø80
98	Ø60	10.0	-1.20	13016 L=1500	Ø80	Ø80	Ø80
99*	Ø80	14.0	-0.75	13016 L=1500	Ø80	Ø80	Ø80
100	Ø60	10.0	+1.10	13016 L=1500	Ø80	Ø80	Ø80
101	Ø60	10.0	-1.10	13016 L=1500	Ø80	Ø80	Ø80
102	Ø60	10.0	-1.10	13016 L=1500	Ø80	Ø80	Ø80
103	Ø60	10.0	-0.75	13016 L=1500	Ø80	Ø80	Ø80
104	Ø60	10.0	-0.75	13016 L=1500	Ø80	Ø80	Ø80
105	Ø60	10.0	-0.75	13016 L=1500	Ø80	Ø80	Ø80
106	Ø60	12.0	-0.75	13016 L=1500	Ø80	Ø80	Ø80
107	Ø60	10.0	-0.75	13016 L=1500	Ø80	Ø80	Ø80
108	Ø60	10.0	-0.75	13016 L=1500	Ø80	Ø80	Ø80
109	Ø60	10.0	-0.75	13016 L=1500	Ø80	Ø80	Ø80
110	Ø60	10.0	-0.75	13016 L=1500	Ø80	Ø80	Ø80
111	Ø60	10.0	-0.75	13016 L=1500	Ø80	Ø80	Ø80
112	Ø60	10.0	-0.75	13016 L=1500	Ø80	Ø80	Ø80
113	Ø60	10.0	-0.75	13016 L=1500	Ø80	Ø80	Ø80
114	Ø60	10.0	-0.75	13016 L=1500	Ø80	Ø80	Ø80
115	Ø60	10.0	-0.75	13016 L=1500	Ø80	Ø80	Ø80
116	Ø60	10.0	-0.75	13016 L=1500	Ø80	Ø80	Ø80
117	Ø60	10.0	-0.75	13016 L=1500	Ø80	Ø80	Ø80
118	Ø60	10.0	-0.75	13016 L=1500	Ø80	Ø80	Ø80
119	Ø60	10.0	-0.75	13016 L=1500	Ø80	Ø80	Ø80
120	Ø60	10.0	-0.75	13016 L=1500	Ø80	Ø80	Ø80
121	Ø60	10.0	-0.75	13016 L=1500	Ø80	Ø80	Ø80
122	Ø60	10.0	-0.75	13016 L=1500	Ø80	Ø80	Ø80
123	Ø60	10.0	-0.75	13016 L=1500	Ø80	Ø80	Ø80
124	Ø60	10.0	-0.75	13016 L=1500	Ø80	Ø80	Ø80
125	Ø60	10.0	-0.75	13016 L=1500	Ø80	Ø80	Ø80
126	Ø60	10.0	-0.75	13016 L=1500	Ø80	Ø80	Ø80
127	Ø60	10.0	-0.75	13016 L=1500	Ø80	Ø80	Ø80
128	Ø60	10.0	-0.75	13016 L=1500	Ø80	Ø80	Ø80
129	Ø60	10.0	-0.75	13016 L=1500	Ø80	Ø80	Ø80
130	Ø60	10.0	-0.75	13016 L=1500	Ø80	Ø80	Ø80
131	Ø60	10.0	-0.75	13016 L=1500	Ø80	Ø80	Ø80
132	Ø60	10.0	-0.75	13016 L=1500	Ø80	Ø80	Ø80
133	Ø60	10.0	-0.75	13016 L=1500	Ø80	Ø80	Ø80
134	Ø60	10.0	-0.75	13016 L=1500	Ø80	Ø80	Ø80
135	Ø60	10.0	-0.75	13016 L=1500	Ø80	Ø80	Ø80
136	Ø60	10.0	-0.75	13016 L=1500	Ø80	Ø80	Ø80
137	Ø60	10.0	-0.75	13016 L=1500	Ø80	Ø80	Ø80
138	Ø60	10.0	-0.75	13016 L=1500	Ø80	Ø80	Ø80
139	Ø60	10.0	-0.75	13016 L=1500	Ø80	Ø80	Ø80
140	Ø60	10.0	-0.75	13016 L=1500	Ø80	Ø80	Ø80
141	Ø60	10.0	-0.75	13016 L=1500	Ø80	Ø80	Ø80
142	Ø60	10.0	-0.75	13016 L=1500	Ø80	Ø80	Ø80
143	Ø60	10.0	-0.75	13016 L=1500	Ø80	Ø80	Ø80
144	Ø60	10.0	-0.75	13016 L=1500	Ø80	Ø80	Ø80
145	Ø60	10.0	-0.75	13016 L=1500	Ø80	Ø80	Ø80
146	Ø60	10.0	-0.75	13016 L=1500	Ø80	Ø80	Ø80
147	Ø60	10.0	-0.75	13016 L=1500	Ø80	Ø80	Ø80
148	Ø60	10.0	-0.75	13016 L=1500	Ø80	Ø80	Ø80
149	Ø60	10.0	-0.75	13016 L=1500	Ø80	Ø80	Ø80
150	Ø60	10.0	-0.75	13016 L=1500	Ø80	Ø80	Ø80
151	Ø60	10.0	-0.75	13016 L=1500	Ø80	Ø80	Ø80
152	Ø60	10.0	-0.75	13016 L=1500	Ø80	Ø80	Ø80
153	Ø60	10.0	-0.75	13016 L=1500	Ø80	Ø80	Ø80
154	Ø60	10.0	-0.75	13016 L=1500	Ø80	Ø80	Ø80
155	Ø60	10.0	-0.75	13016 L=1500	Ø80	Ø80	Ø80
156	Ø60	10.0	-0.75	13016 L=1500	Ø80	Ø80	Ø80
157	Ø60	10.0	-0.75	13016 L=1500	Ø80	Ø80	Ø80
158	Ø60	10.0	-0.75	13016 L=1500	Ø80	Ø80	Ø80
159	Ø60	10.0	-0.75	13016 L=1500	Ø80	Ø80	Ø80
160	Ø60	10.0	-0.75	13016 L=1500	Ø80	Ø80	Ø80
161	Ø60	10.0	-0.75	13016 L=1500	Ø80	Ø80	Ø80
162*	Ø80	36.0	-0.75	13016 L=1500	Ø80	Ø80	Ø80
163	2xØ80	12.0	+1.15	13016 L=1500	Ø80	Ø80	Ø80
164*	Ø80	14.0	-0.75	13016 L=1500	Ø80	Ø80	Ø80
165*	Ø80	12.0	-0.75	13016 L=1500	Ø80	Ø80	Ø80
166	Ø80	16.0	-0.75	13016 L=1500	Ø80	Ø80	Ø80
167	Ø80	16.0	-0.75	13016 L=1500	Ø80	Ø80	Ø80
168	Ø60	12.0	-0.75	13016 L=1500	Ø80	Ø80	Ø80
169	Ø80	17.0	-0.75	13016 L=1500	Ø80	Ø80	Ø80
170	2xØ80	14.0	+1.15	13016 L=1500	Ø80	Ø80	Ø80
171	Ø80	14.0	-0.75	13016 L=1500	Ø80	Ø80	Ø80
172*	Ø80	14.0	-0.75	13016 L=1500	Ø80	Ø80	Ø80
173*	Ø80	17.0	-0.75	13016 L=1500	Ø80	Ø80	Ø80
174*	Ø80	17.0	-0.75	13016 L=1500	Ø80	Ø80	Ø80
175*	2xØ80	16.0	+1.15	13016 L=1500	Ø80	Ø80	Ø80
176	Ø80	16.0	-0.75	13016 L=1500	Ø80	Ø80	Ø80
177	Ø80	16.0	-0.75	13016 L=1500	Ø80	Ø80	Ø80
178	2xØ80	14.0	+1.15	13016 L=1500	Ø80	Ø80	Ø80
179	Ø80	16.0	-0.75	13016 L=1500	Ø80	Ø80	Ø80
180	Ø80	14.0	-0.75	13016 L=1500	Ø80	Ø80	Ø80
181	Ø80	16.0	-0.75	13016 L=1500	Ø80	Ø80	Ø80
182	2xØ80	14.0	+1.15	13016 L=1500	Ø80	Ø80	Ø80

**טבלת כלונסאות**

קוטר (ס"מ)	קוטר (ס"מ)	שטח מרבי (ס"מ <sup>2</sup> )	O.K (מ)	זיון כלונס	קוטר (ס"מ)	קוטר (ס"מ)	קוטר (ס"מ)
1	Ø80	16.0	-0.75	13016 L=1500	Ø80	Ø80	Ø80
2	Ø80	16.0	-0.75	13016 L=1500	Ø80	Ø80	Ø80
3	Ø80	12.0	-0.75	13016 L=1500	Ø80	Ø80	Ø80
4	Ø80	17.0	-0.75	13016 L=1500	Ø80	Ø80	Ø80
5	Ø80	16.0	-0.75	13016 L=1500	Ø80	Ø80	Ø80
6	2xØ80	14.0	+1.15	13016 L=1500	Ø80	Ø80	Ø80
7	2xØ80	14.0	+1.15	13016 L=1500	Ø80	Ø80	Ø80
8	Ø80	16.0	-0.75	13016 L=1500	Ø80	Ø80	Ø80
9	Ø80	17.0	-0.75	13016 L=1500	Ø80	Ø80	Ø80
10	Ø80	14.0	-0.75	13016 L=1500	Ø80	Ø80	Ø80
11	Ø80	12.0	-0.75	13016 L=1500	Ø80	Ø80	Ø80
12	Ø80	14.0	-0.75	13016 L=1500	Ø80	Ø80	Ø80
13	Ø80	12.0	-0.75	13016 L=1500	Ø80	Ø80	Ø80
14	2xØ80	14.0	+1.15	13016 L=1500	Ø80	Ø80	Ø80
15	2xØ80	14.0	+1.10	13016 L=1500	Ø80	Ø80	Ø80
16	Ø80	12.0	-0.75	13016 L=1500	Ø80	Ø80	Ø80
17	Ø80	14.0	-0.75	13016 L=1500	Ø80	Ø80	Ø80
18	Ø80	16.0	-0.75	13016 L=1500	Ø80	Ø80	Ø80
19	Ø80	12.0	-0.75	13016 L=1500	Ø80	Ø80	Ø80
20	Ø80	12.0	-0.75	13016 L=1500	Ø80	Ø80	Ø80
21	Ø60	12.0	-0.75	13016 L=1500	Ø80	Ø80	Ø80
22	Ø80	16.0	-0.75	13016 L=1500	Ø80	Ø80	Ø80
23	Ø60	12.0	-0.75	13016 L=1500	Ø80	Ø80	Ø80
24	Ø80	12.0	-0.75	13016 L=1500	Ø80	Ø80	Ø80
25	Ø60	10.0	-0.75	13016 L=1500	Ø80	Ø80	Ø80
26	Ø80	12.0	-0.75	13016 L=1500	Ø80	Ø80	Ø80
27	Ø80	16.0	-0.75	13016 L=1500	Ø80	Ø80	Ø80
28	Ø80	16.0	-0.75	13016 L=1500	Ø80	Ø80	Ø80
29	Ø80	16.0	-0.75	13016 L=1500	Ø80	Ø80	Ø80
30	Ø60	10.0	-1.10				

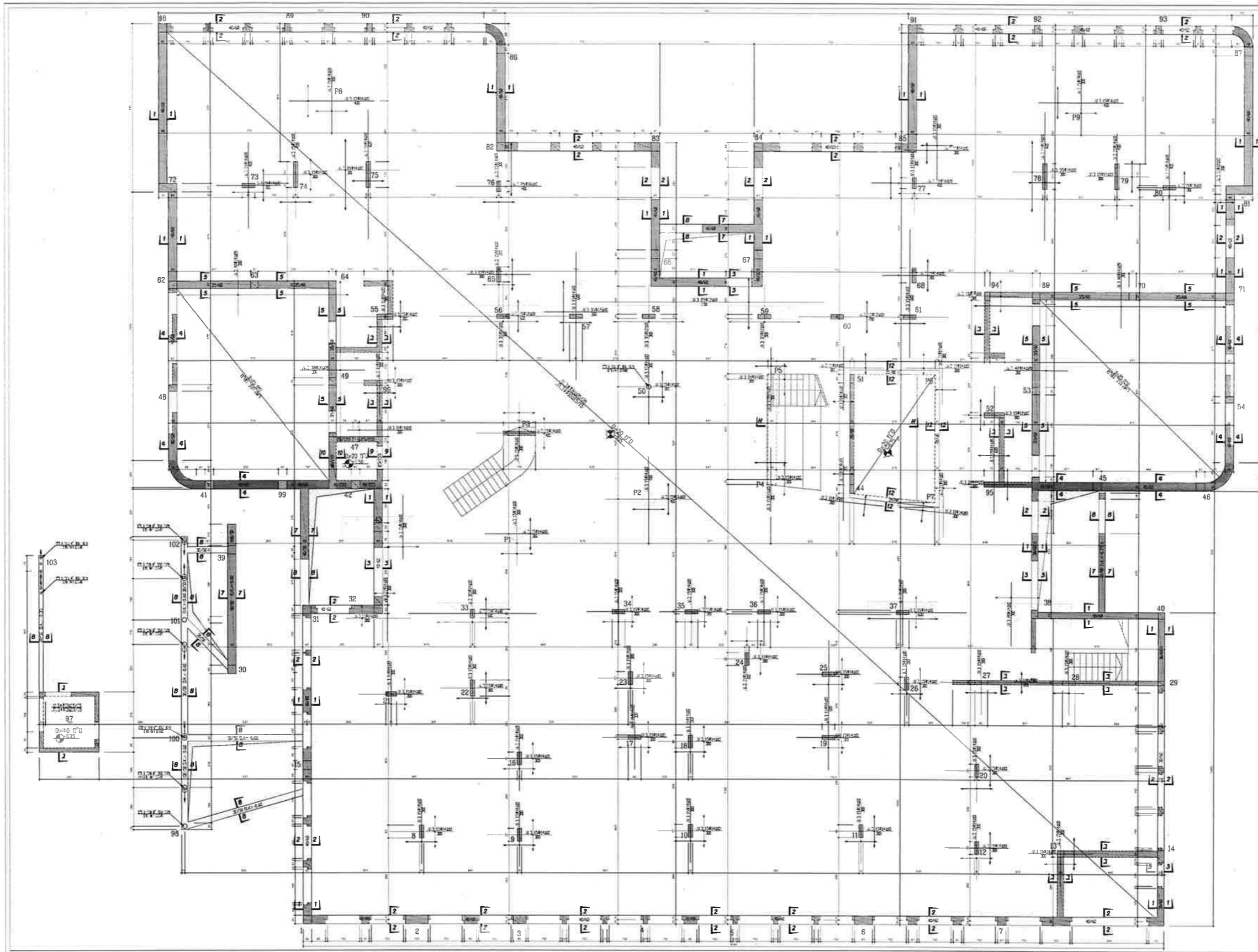

תוכנית אדום משרד אבן דגוש 23.06.24			
1:100	1:200	1:500	1:1000

יש לשלוח תוכנית זו יחד עם תוכנית 03  
**משרד אבן דגוש**  
 מתחום מבנים  
 יו"ר: אבנר דגוש  
 מנהל: אבנר דגוש  
 עוזר: אבנר דגוש  
**ענף שדרות**  
 חלופת שדרות  
 תוכנית רחבת בנקים -018  
 150 מ"מ  
**03**  
 23.06.24





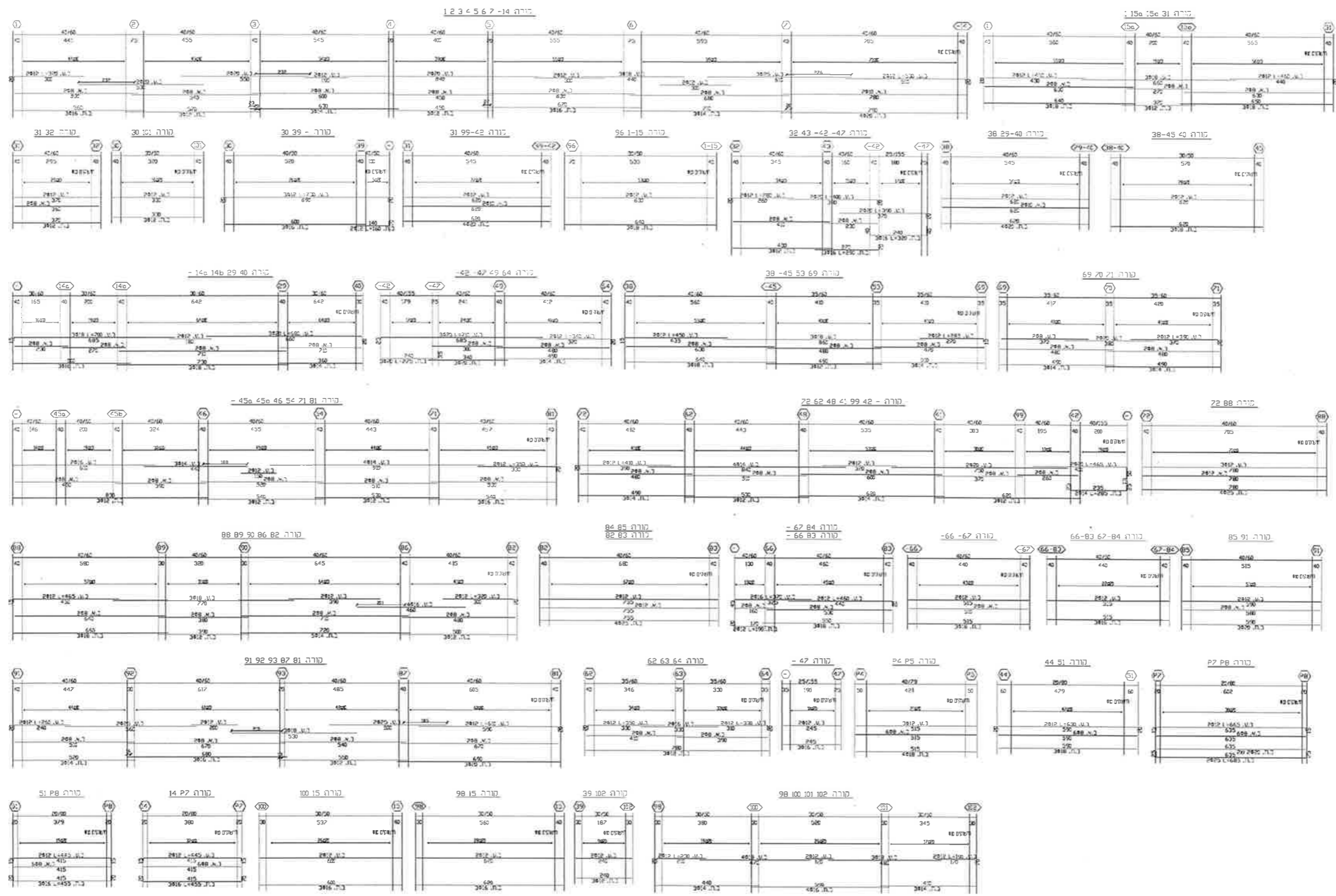

מסלול	1	2	3	4	5	6	7	8	9	10	11	12	13	14	15	16	17	18	19	20	21	22	23	24	25	26	27	28	29	30	31	32	33	34	35	36	37	38	39	40	41	42	43	44	45	46	47	48	49	50	51	52	53	54	55	56	57	58	59	60	61	62	63	64	65	66	67	68	69	70	71	72	73	74	75	76	77	78	79	80	81	82	83	84	85	86	87	88	89	90	91	92	93	94	95	96	97	98	99	100	101	102	103	104	105	106	107	108	109	110	111	112	113	114	115	116	117	118	119	120	121	122	123	124	125	126	127	128	129	130	131	132	133	134	135	136	137	138	139	140	141	142	143	144	145	146	147	148	149	150	151	152	153	154	155	156	157	158	159	160	161	162	163	164	165	166	167	168	169	170	171	172	173	174	175	176	177	178	179	180	181	182	183	184	185	186	187	188	189	190	191	192	193	194	195	196	197	198	199	200
-------	---	---	---	---	---	---	---	---	---	----	----	----	----	----	----	----	----	----	----	----	----	----	----	----	----	----	----	----	----	----	----	----	----	----	----	----	----	----	----	----	----	----	----	----	----	----	----	----	----	----	----	----	----	----	----	----	----	----	----	----	----	----	----	----	----	----	----	----	----	----	----	----	----	----	----	----	----	----	----	----	----	----	----	----	----	----	----	----	----	----	----	----	----	----	----	----	----	----	----	-----	-----	-----	-----	-----	-----	-----	-----	-----	-----	-----	-----	-----	-----	-----	-----	-----	-----	-----	-----	-----	-----	-----	-----	-----	-----	-----	-----	-----	-----	-----	-----	-----	-----	-----	-----	-----	-----	-----	-----	-----	-----	-----	-----	-----	-----	-----	-----	-----	-----	-----	-----	-----	-----	-----	-----	-----	-----	-----	-----	-----	-----	-----	-----	-----	-----	-----	-----	-----	-----	-----	-----	-----	-----	-----	-----	-----	-----	-----	-----	-----	-----	-----	-----	-----	-----	-----	-----	-----	-----	-----	-----	-----	-----	-----	-----	-----	-----	-----	-----	-----

**יסר אבו דנוש**  
**מהנדס מבנים**  
 רחוב בן-ציון 10, תל-אביב 6109001  
 טל: 03-6444444

**עלית שדרות**  
 חולטנת פירוד  
 חזית  
 גבול קוטר  
 רצפה במפלס 0.00-

04





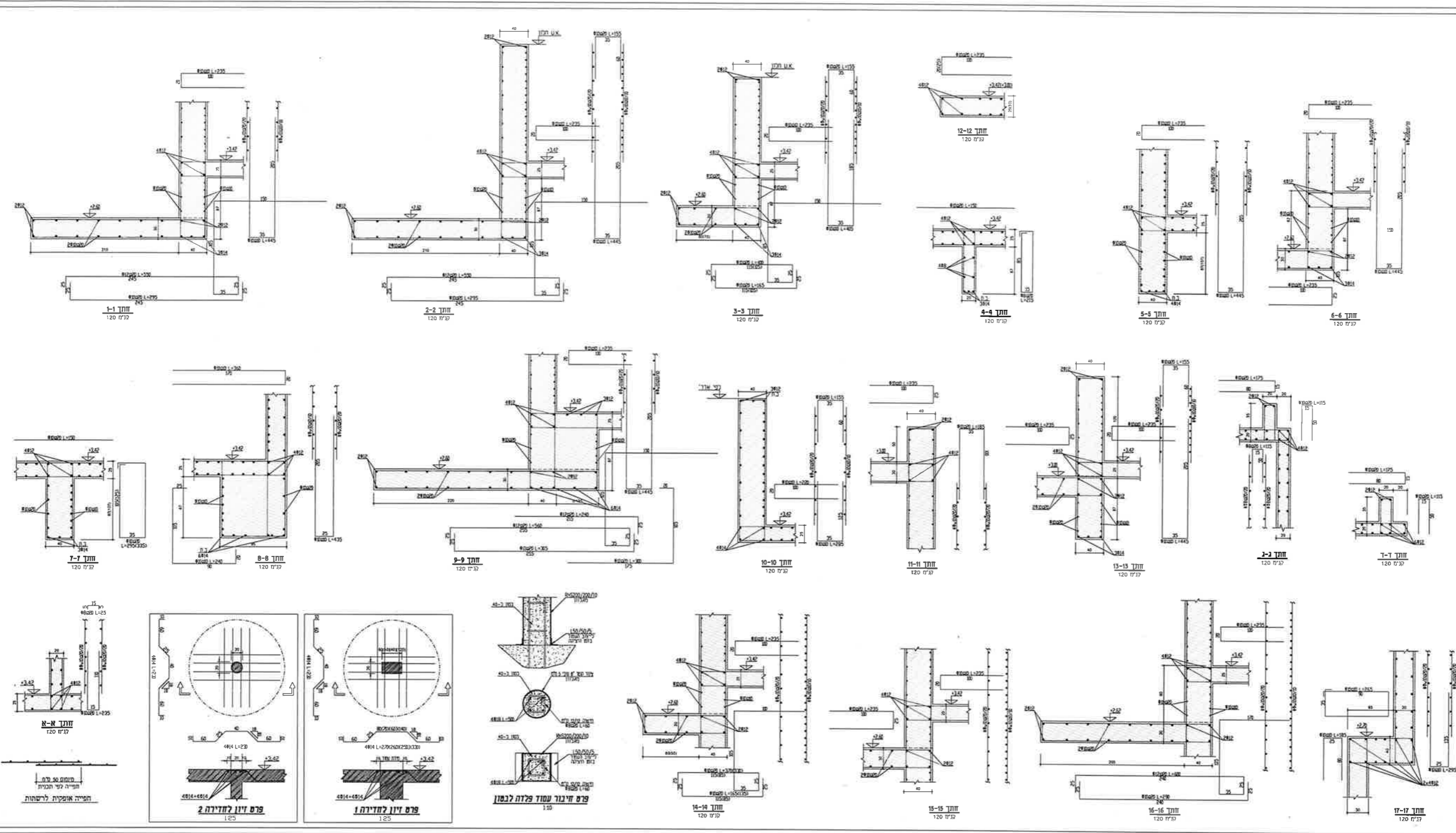

הנדסה אזרחית

משרד הנדסה אזרחית

מספר	תאריך	מחבר	מיקום
1	23.05.24		1

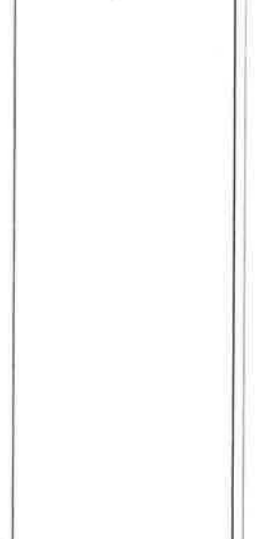

יש לקרוא תוכנית זו יחד עם תוכנית מס' 5

**יוסף אבו דוגוש**  
**מהנדס מבנים**  
 רישוי מס' 1500/2015  
 ת"ד 4340001, 052-4340001  
 www.abudogosh.com

רשמי | לסיכור | לרשימה | לביצוע

**עריית שדרות**  
 תנ"ש 601-אשכול נ'  
 תחנת  
 תקרה בטונט +3.42

מספר תוכנית: 1-50  
 תאריך: 12.02.24  
 מספר: 05A











תוכנית אדריכלית לפרויקט בניית בית מגורים, נבדקה ומועקדת על ידי משרד התכנון והבניה, תאריך: 23.05.24

מס' תוכנית	1	23.05.24	1
------------	---	----------	---

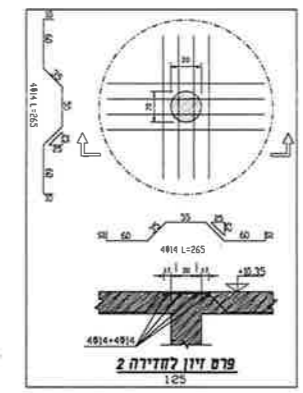
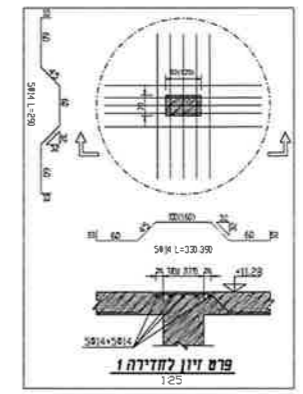

חומת 30 ס"מ  
חזית לצי המזרחי  
חזית אופקית לרשתות

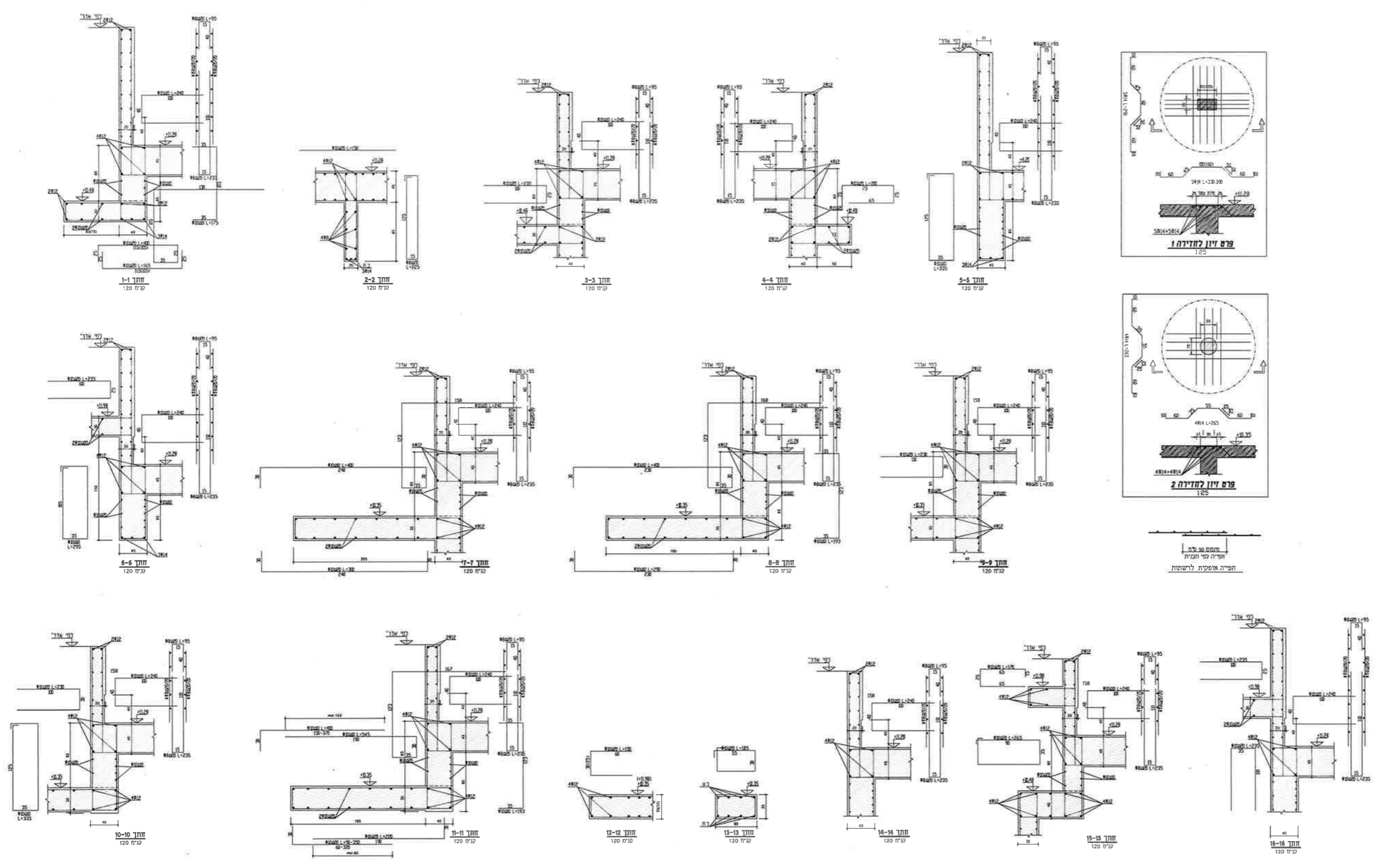

יש לקרוא תוכנית זו יחד עם תוכנית מס' 10

**יוסף אבו דגוש**  
מהנדס מבנים  
רשמי משרד התכנון והבניה  
ת"ד 2578 יבנה 5150000  
052-5400000  
Email: y.abudagous@net

קצין | רשמי | רשמי | רשמי

**עיריית שדרות**

מגרש 601 - אטכול ג'

תוכנית: **חזית תחרה**  
+10.30/+11.28

מס' תוכנית: **09A**  
מס' תוכנית: 1:50  
תאריך: 23.05.24





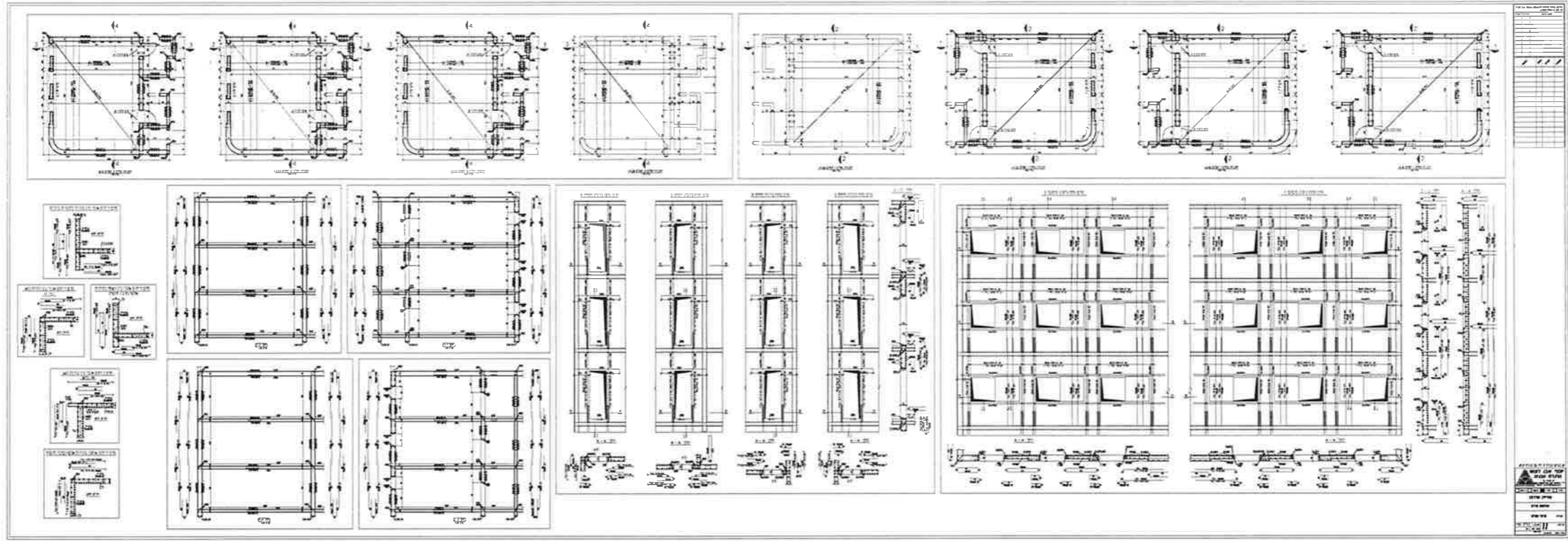

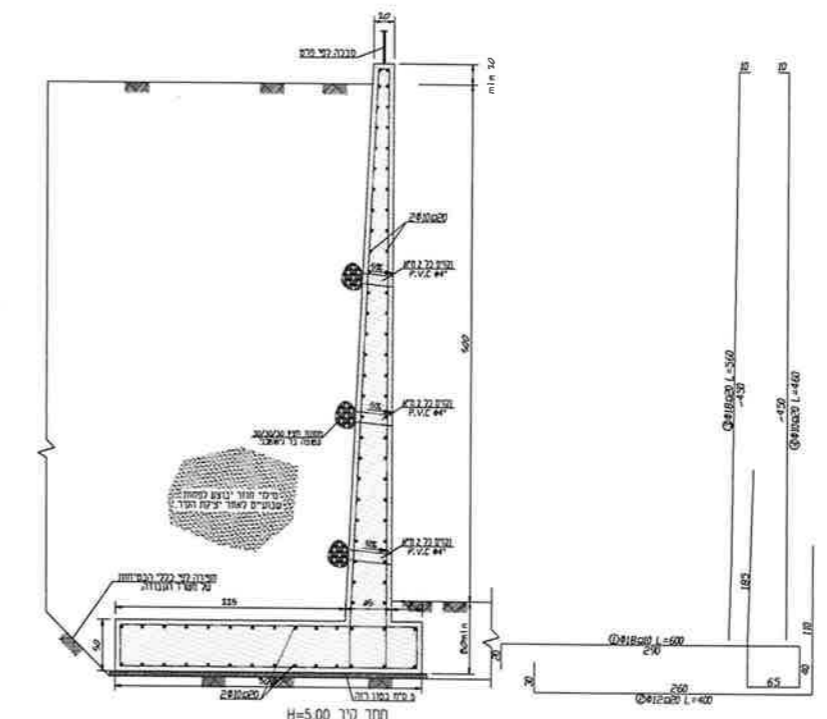
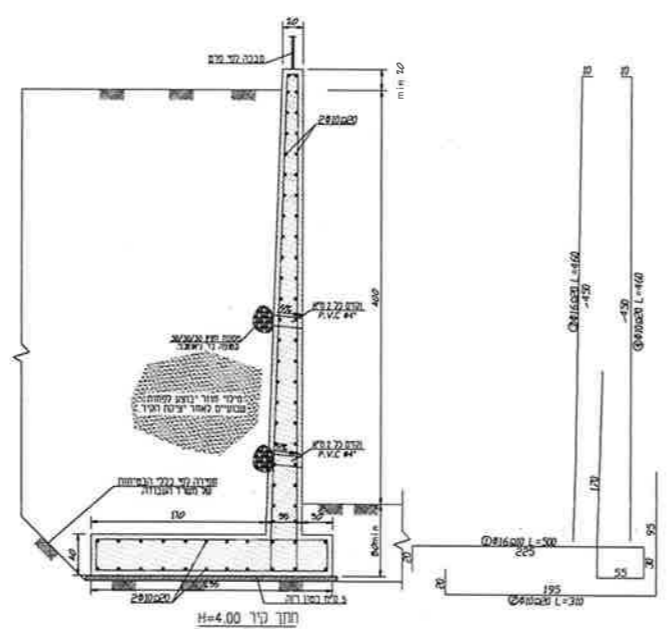
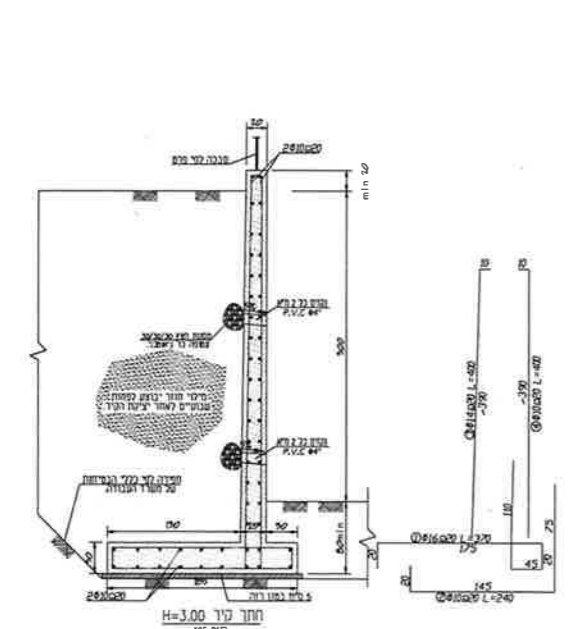
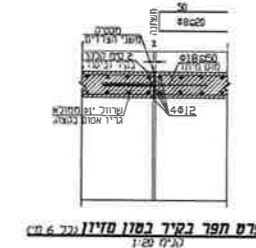
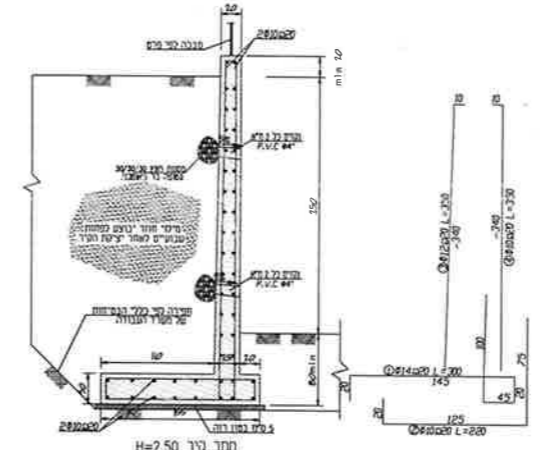
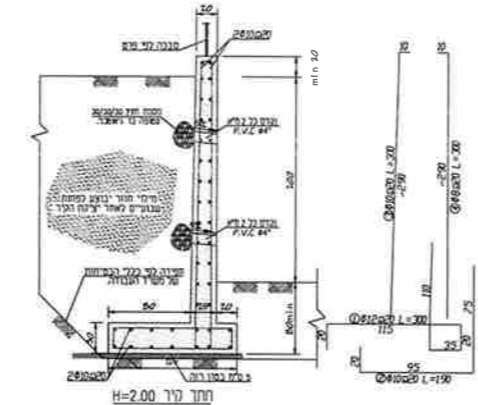
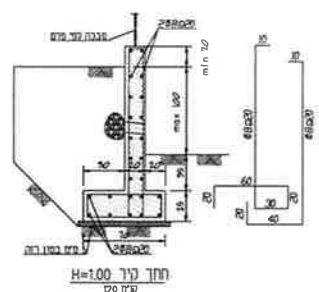
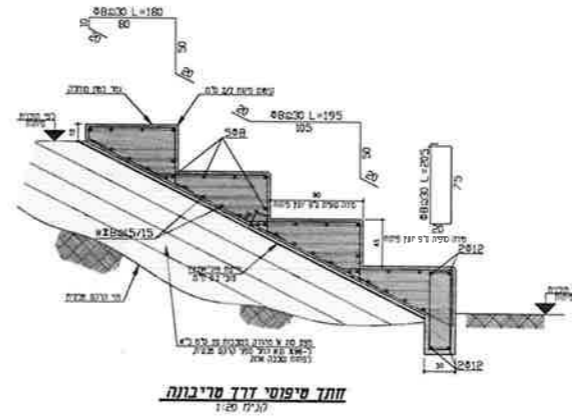
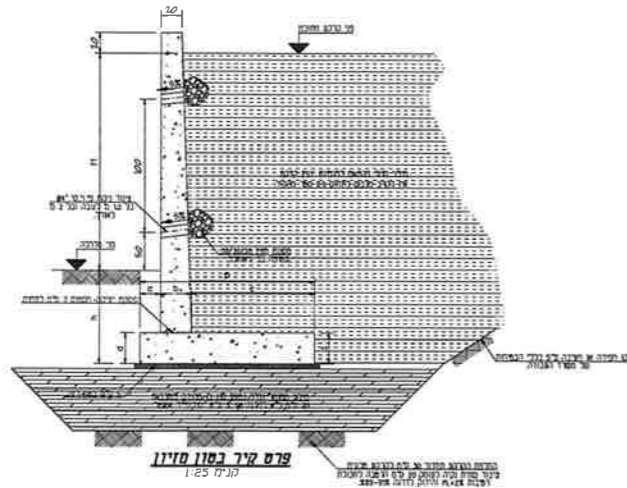

מחבר	מאת	תאריך	מספר
		28.05.24	1

מגן הבטון 30, דוגמת חומה 3.  
יש לקרוא חובתית זו יחד עם תוכנית פיתוח.

**יוסף אבו דגוש**  
**מהנדס מבנים**

משרד מהנדסים ומעורבים  
תל אביב-יפו 6100000  
רחוב המדע 10, תל אביב-יפו 6100000  
טל: 03-524-1111

עיריית שדרות  
הרצליה

תוכנית פרטי פירות תוסכים וסביבת

מס' ריש: 15  
תאריך: 28.05.24  
מס' תוכנית: 15-02-04



מס' חדר	שם חדר	שטח (מ"ר)	מס' חדר	שם חדר	שטח (מ"ר)
101	חדר 101	12.5	102	חדר 102	12.5
103	חדר 103	12.5	104	חדר 104	12.5
105	חדר 105	12.5	106	חדר 106	12.5
107	חדר 107	12.5	108	חדר 108	12.5
109	חדר 109	12.5	110	חדר 110	12.5
111	חדר 111	12.5	112	חדר 112	12.5
113	חדר 113	12.5	114	חדר 114	12.5
115	חדר 115	12.5	116	חדר 116	12.5
117	חדר 117	12.5	118	חדר 118	12.5
119	חדר 119	12.5	120	חדר 120	12.5
121	חדר 121	12.5	122	חדר 122	12.5
123	חדר 123	12.5	124	חדר 124	12.5
125	חדר 125	12.5	126	חדר 126	12.5
127	חדר 127	12.5	128	חדר 128	12.5
129	חדר 129	12.5	130	חדר 130	12.5
131	חדר 131	12.5	132	חדר 132	12.5
133	חדר 133	12.5	134	חדר 134	12.5
135	חדר 135	12.5	136	חדר 136	12.5
137	חדר 137	12.5	138	חדר 138	12.5
139	חדר 139	12.5	140	חדר 140	12.5
141	חדר 141	12.5	142	חדר 142	12.5
143	חדר 143	12.5	144	חדר 144	12.5
145	חדר 145	12.5	146	חדר 146	12.5
147	חדר 147	12.5	148	חדר 148	12.5
149	חדר 149	12.5	150	חדר 150	12.5
151	חדר 151	12.5	152	חדר 152	12.5
153	חדר 153	12.5	154	חדר 154	12.5
155	חדר 155	12.5	156	חדר 156	12.5
157	חדר 157	12.5	158	חדר 158	12.5
159	חדר 159	12.5	160	חדר 160	12.5
161	חדר 161	12.5	162	חדר 162	12.5
163	חדר 163	12.5	164	חדר 164	12.5
165	חדר 165	12.5	166	חדר 166	12.5
167	חדר 167	12.5	168	חדר 168	12.5
169	חדר 169	12.5	170	חדר 170	12.5
171	חדר 171	12.5	172	חדר 172	12.5
173	חדר 173	12.5	174	חדר 174	12.5
175	חדר 175	12.5	176	חדר 176	12.5
177	חדר 177	12.5	178	חדר 178	12.5
179	חדר 179	12.5	180	חדר 180	12.5
181	חדר 181	12.5	182	חדר 182	12.5
183	חדר 183	12.5	184	חדר 184	12.5
185	חדר 185	12.5	186	חדר 186	12.5
187	חדר 187	12.5	188	חדר 188	12.5
189	חדר 189	12.5	190	חדר 190	12.5
191	חדר 191	12.5	192	חדר 192	12.5
193	חדר 193	12.5	194	חדר 194	12.5
195	חדר 195	12.5	196	חדר 196	12.5
197	חדר 197	12.5	198	חדר 198	12.5
199	חדר 199	12.5	200	חדר 200	12.5
201	חדר 201	12.5	202	חדר 202	12.5
203	חדר 203	12.5	204	חדר 204	12.5
205	חדר 205	12.5	206	חדר 206	12.5
207	חדר 207	12.5	208	חדר 208	12.5
209	חדר 209	12.5	210	חדר 210	12.5
211	חדר 211	12.5	212	חדר 212	12.5
213	חדר 213	12.5	214	חדר 214	12.5
215	חדר 215	12.5	216	חדר 216	12.5
217	חדר 217	12.5	218	חדר 218	12.5
219	חדר 219	12.5	220	חדר 220	12.5
221	חדר 221	12.5	222	חדר 222	12.5
223	חדר 223	12.5	224	חדר 224	12.5
225	חדר 225	12.5	226	חדר 226	12.5
227	חדר 227	12.5	228	חדר 228	12.5
229	חדר 229	12.5	230	חדר 230	12.5
231	חדר 231	12.5	232	חדר 232	12.5
233	חדר 233	12.5	234	חדר 234	12.5
235	חדר 235	12.5	236	חדר 236	12.5
237	חדר 237	12.5	238	חדר 238	12.5
239	חדר 239	12.5	240	חדר 240	12.5
241	חדר 241	12.5	242	חדר 242	12.5
243	חדר 243	12.5	244	חדר 244	12.5
245	חדר 245	12.5	246	חדר 246	12.5
247	חדר 247	12.5	248	חדר 248	12.5
249	חדר 249	12.5	250	חדר 250	12.5
251	חדר 251	12.5	252	חדר 252	12.5
253	חדר 253	12.5	254	חדר 254	12.5
255	חדר 255	12.5	256	חדר 256	12.5
257	חדר 257	12.5	258	חדר 258	12.5
259	חדר 259	12.5	260	חדר 260	12.5
261	חדר 261	12.5	262	חדר 262	12.5
263	חדר 263	12.5	264	חדר 264	12.5
265	חדר 265	12.5	266	חדר 266	12.5
267	חדר 267	12.5	268	חדר 268	12.5
269	חדר 269	12.5	270	חדר 270	12.5
271	חדר 271	12.5	272	חדר 272	12.5
273	חדר 273	12.5	274	חדר 274	12.5
275	חדר 275	12.5	276	חדר 276	12.5
277	חדר 277	12.5	278	חדר 278	12.5
279	חדר 279	12.5	280	חדר 280	12.5
281	חדר 281	12.5	282	חדר 282	12.5
283	חדר 283	12.5	284	חדר 284	12.5
285	חדר 285	12.5	286	חדר 286	12.5
287	חדר 287	12.5	288	חדר 288	12.5
289	חדר 289	12.5	290	חדר 290	12.5
291	חדר 291	12.5	292	חדר 292	12.5
293	חדר 293	12.5	294	חדר 294	12.5
295	חדר 295	12.5	296	חדר 296	12.5
297	חדר 297	12.5	298	חדר 298	12.5
299	חדר 299	12.5	300	חדר 300	12.5

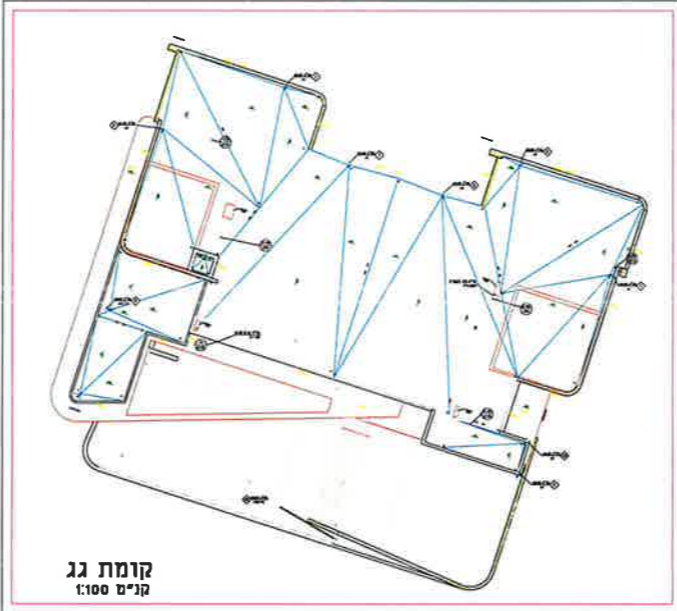

קומת גג  
קני"ס 1:100

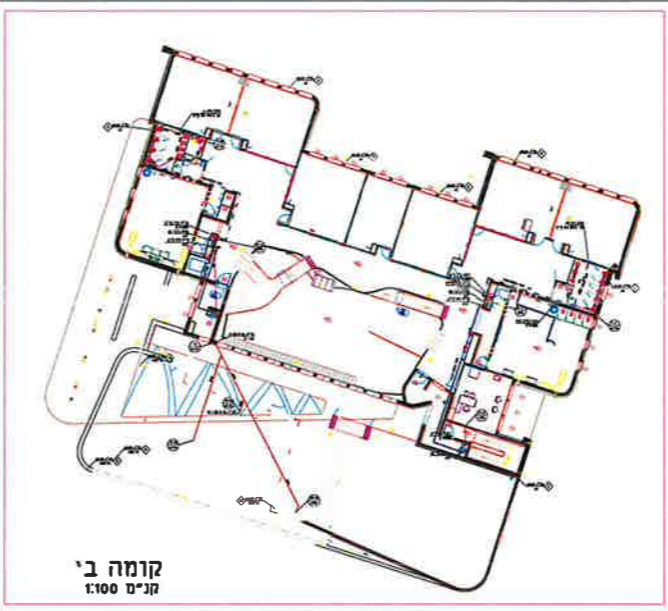

קומה ב'  
קני"ס 1:100

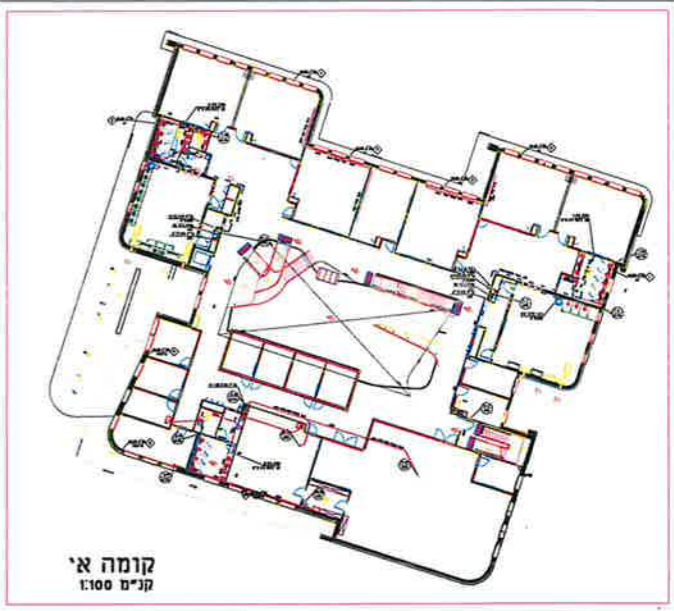

קומה א'  
קני"ס 1:100

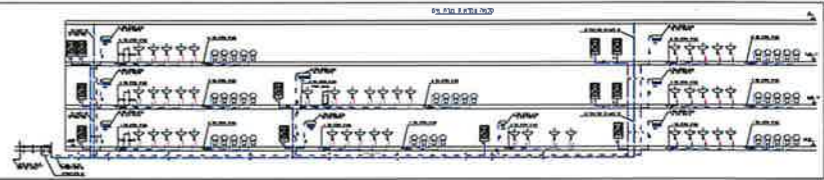
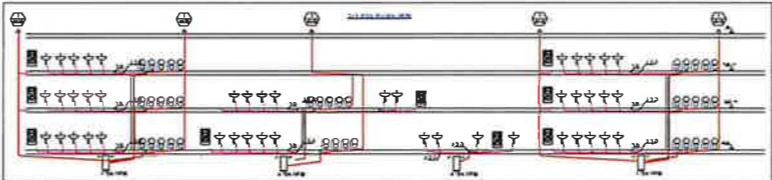



**מפת העמדה**  
קנ"מ 1:250

**מקרא**

	מחסום חופי מחוכן
	קופסת ביקורת נופלח"4" מחוכן
	קופסת ביקורת "4"/2" מחוכן
	מחסום ריצפה "4"/2" מחוכן
	גברים "6" עטוף בסון מחוכן
	קו מים קרים מחוכן
	קו מים לכיבוי אש מחוכן
	קו ביוב P.V.C. "עבה" 8-SN מחוכן
	קו ביוב קיים
	קו מים קיים
	קו ניקוז מחוכן
	קו ניקוז קיים
	שוחת ניקוז מחוכנת עם מכסה רשח
	שוחת ניקוז מחוכנת
	קולטן
	הידרנס
	ארון כיבוי אש
	חיבור מים ראשי

משי	החולת נוסח מדכן
לעיון	<input checked="" type="radio"/> לשידור
	<input type="radio"/> למכרז
	<input type="radio"/> לביצוע
<b>החברת הכלכלית לפיתוח שדרות</b>	
<b>שם הפרויקט:</b>	
תכנית אינסלציה	
אולפנת שירה, שדרות	
<b>שם התכנית:</b>	
תוכנית אינסלציה קומות	
<b>מס' תכנית:</b>	00 / 4572-003
תכנון:	ע"א
שרטוט:	ע"א
אישור:	ע"א
תאריך:	16.01.24
סקala:	1:100
רח' מנחה ונחיה 33 רחובות, 7624702 טל 08-9455285 www.koflabin.co.il	
מיטוס הדוכן	

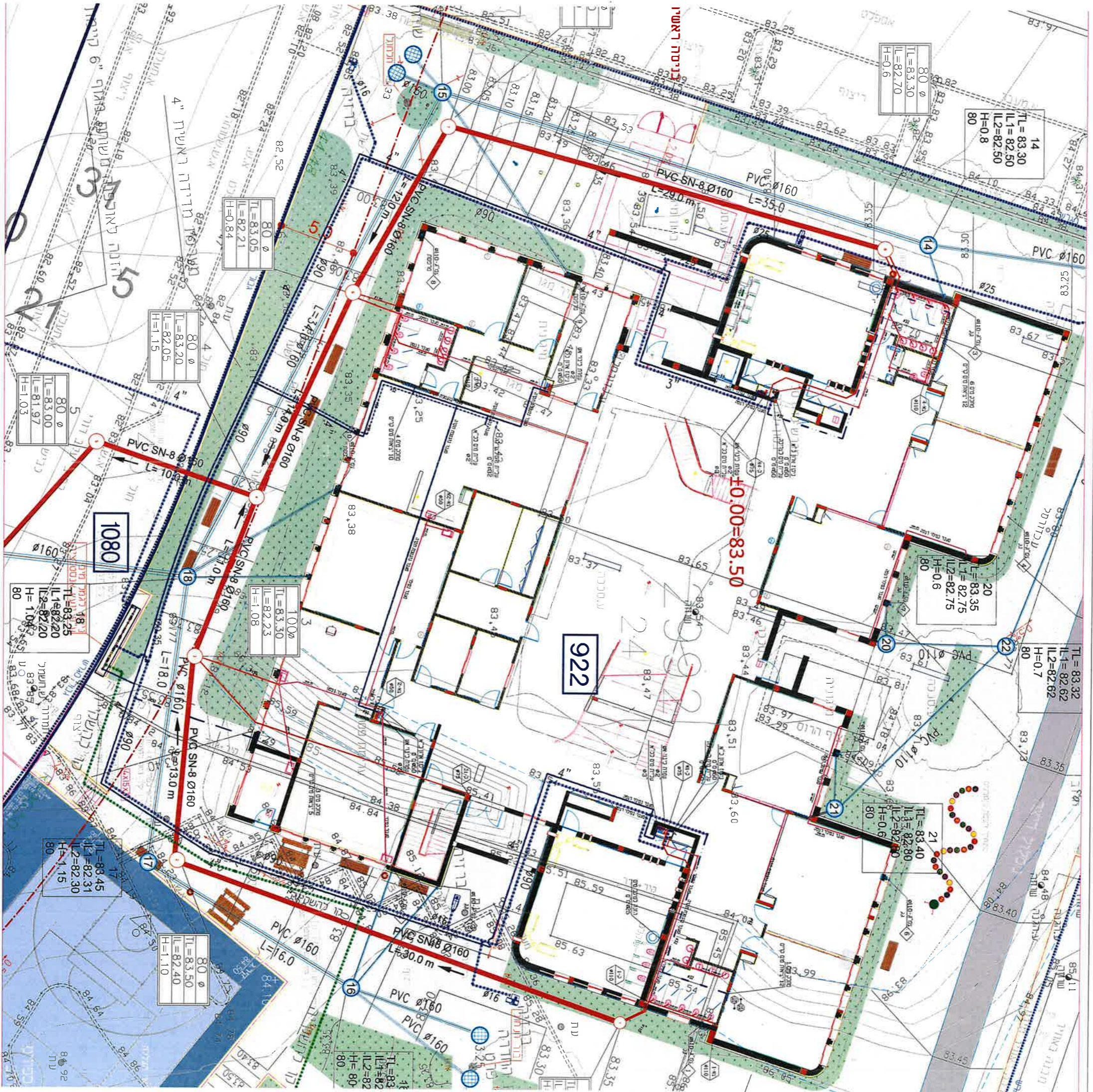

בנייה ראשונית

TL=83.30
IL=82.70
H=0.6

TL=83.30
IL1=82.50
IL2=82.50
H=0.8

TL=83.05
IL=82.21
H=0.84

TL=83.20
IL=82.05
H=1.15

TL=83.00
IL=81.97
H=1.03

1080

TL=83.25
IL1=82.20
IL2=82.20
H=1.05

TL=83.30
IL=82.23
H=1.08

922

TL=83.35
IL1=82.75
IL2=82.75
H=0.6

TL=83.32
IL1=82.62
IL2=82.62
H=0.7

TL=83.40
IL1=82.80
IL2=82.80
H=0.6

TL=83.45
IL1=82.31
IL2=82.30
H=1.15

TL=83.50
IL=82.40
H=1.10

TL=83
IL1=82
IL2=82
H=80



קומה א'  
 קרי"מ 1:100



קומה ב'  
 ק"מ 1:100



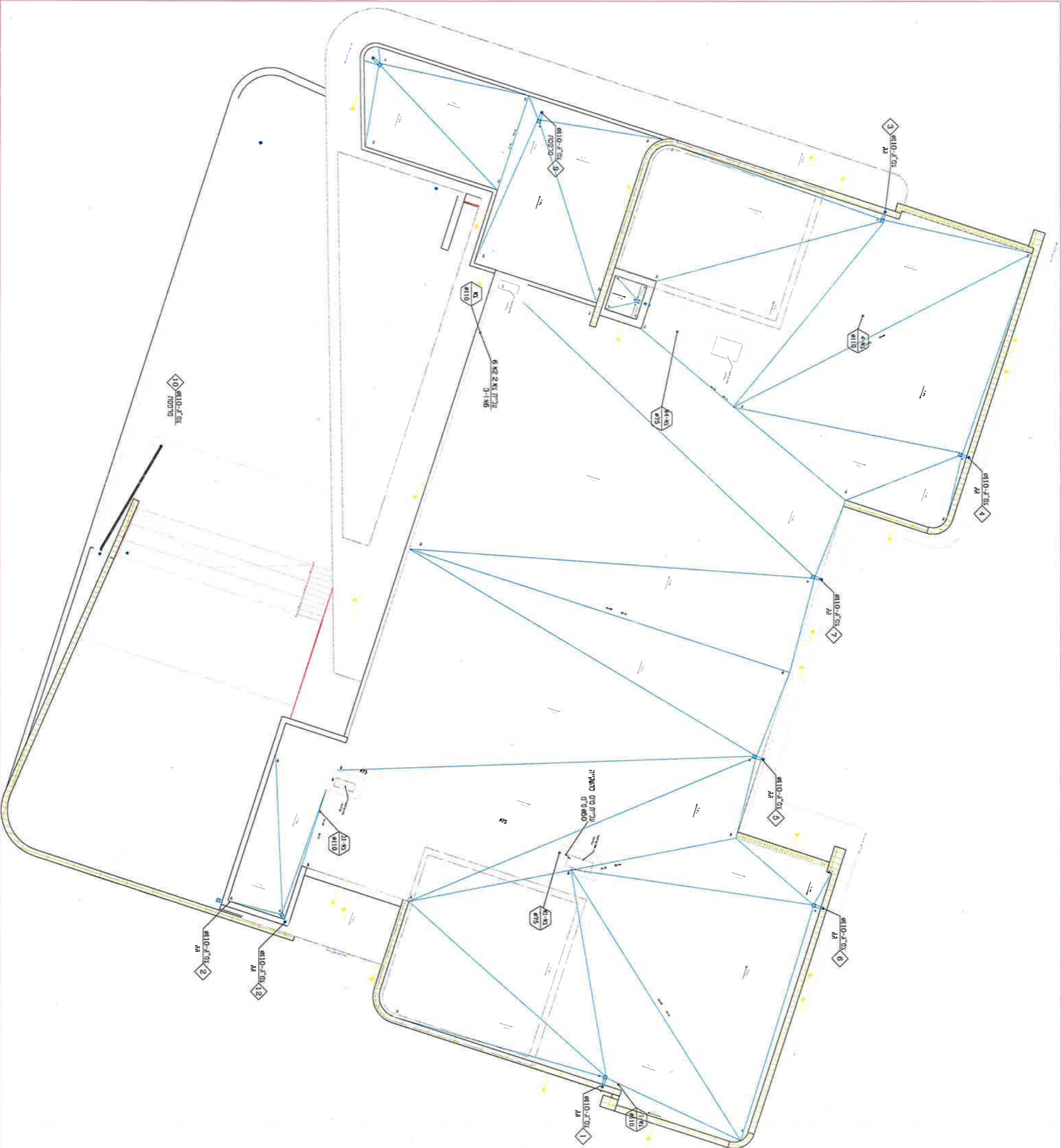

# קומת גג

ק"נ 1:100





תקרת קומה א'  
קנ"מ 1:100



תקרת קומה ב'  
קנ"מ 1:100

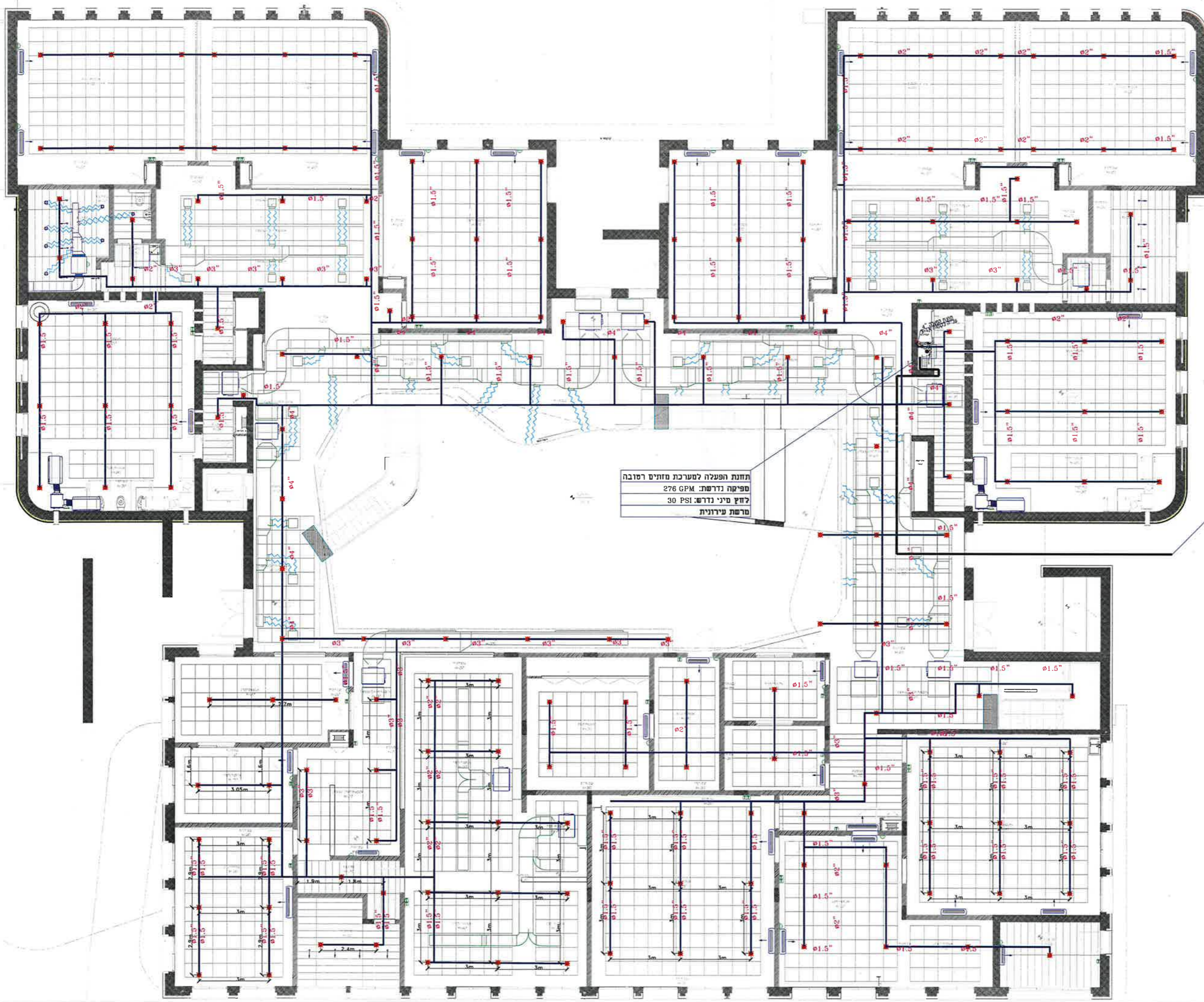

תחנת הפעלה למערכת מזחים רסובה  
 ספיקה נדרשת: 276 GPM  
 לחץ מיני נדרש: 30 PSI  
 מרשת עירונית

**ז'רא למערכת ספרינקלרים**

או סמך צינור מזחים מונח בלי  
 ממללה שחורה צבעה SC-40  
 FWA/א. חומר: FWA/א.

תמנה זרימה: 24 מטר למטר גבי או  
 מאור פטר: FWA/א. עם מפסה גבול 24000 מטר למטר גבי או  
 צנרת פלדה סטנדיט 40 נמחים מנח גבי או סמך

ספרינקלר מסוג תמספס משובל בתמרה דטרטיכית quick response ממפי הפעלה: 68 מעלות צלזיוס  
 מקדם K: 1.2-5.8

מר כוח  
 מרו ברובה וניטו

הגרחה:  
 רכב המזחים תוחקו לפי התמנים הרמנוגטיים  
 האביזרים יתו מאשעים FWA/א. לכיני או  
 רת בטטר 1.2" תתיה מסוג סטנדיט 40 מחוברת בהברחה  
 רת בטטר 1.2" ומעלה תתיה מסוג סטנדיט 40 מחוברת במתכנים מתיים  
 רת בטרטק תתיה מסוג סטנדיט 40 מחוברת כיתחור  
 ועלות חשול התמספס בווור תכיל התמרה יש לחתפו מתיים מסוג תגובה מידיה כחמס לפס  
 המכלב לית או המידות בטטר לפי התמנה  
 רתת בין התמנים יתיה כידכטת:  
 רת בטטרס בין 1.2" ו 1.2" המרתק בין המתנים לא יעלה על 360 סמ  
 רתת בין התמנה האחרון לכעני צינור לא יעלה על 60 סמ  
 צ הברחה יתיה כוספס 3.8" ככפס 4" וסמך 1.2" ככפס 4" עד 6"  
 כשנות או התמנה או ככפס מתיים כלא אישר כתב מתמכנו  
 כשנות טטר צנרת או טוג מתו כלא אישר כתב מתמכנו  
 כחתמו אביזרים מתכנים בצנרת שחורה או כתפר  
 כיורים והצנרת יתו מאותו טוג מתכ  
 ערכת תתקפ ככח של 200 כלא ייתרה ככח למטר שחתיים

מחנה טמפ צמון	המ"ר	איתח
<input type="radio"/> ז'ר <input type="radio"/> משייר <input type="radio"/> קמכז <input type="radio"/> ככפס	<input type="radio"/> ז'ר <input type="radio"/> משייר <input type="radio"/> קמכז <input type="radio"/> ככפס	<input type="radio"/> ז'ר <input type="radio"/> משייר <input type="radio"/> קמכז <input type="radio"/> ככפס
<b>חבורה הכלכלית לפיתוח שדרות</b>		
<b>ז'ר תכנית:</b>		
<b>ז'ר תכנית:</b>		
<b>ז'ר תכנית:</b>		
<b>ז'ר תכנית:</b>		
מ"ר תכנית:	00	4572-002
מ"ר	15:01:24	
מ"ר	1:50	

קומת קרקע



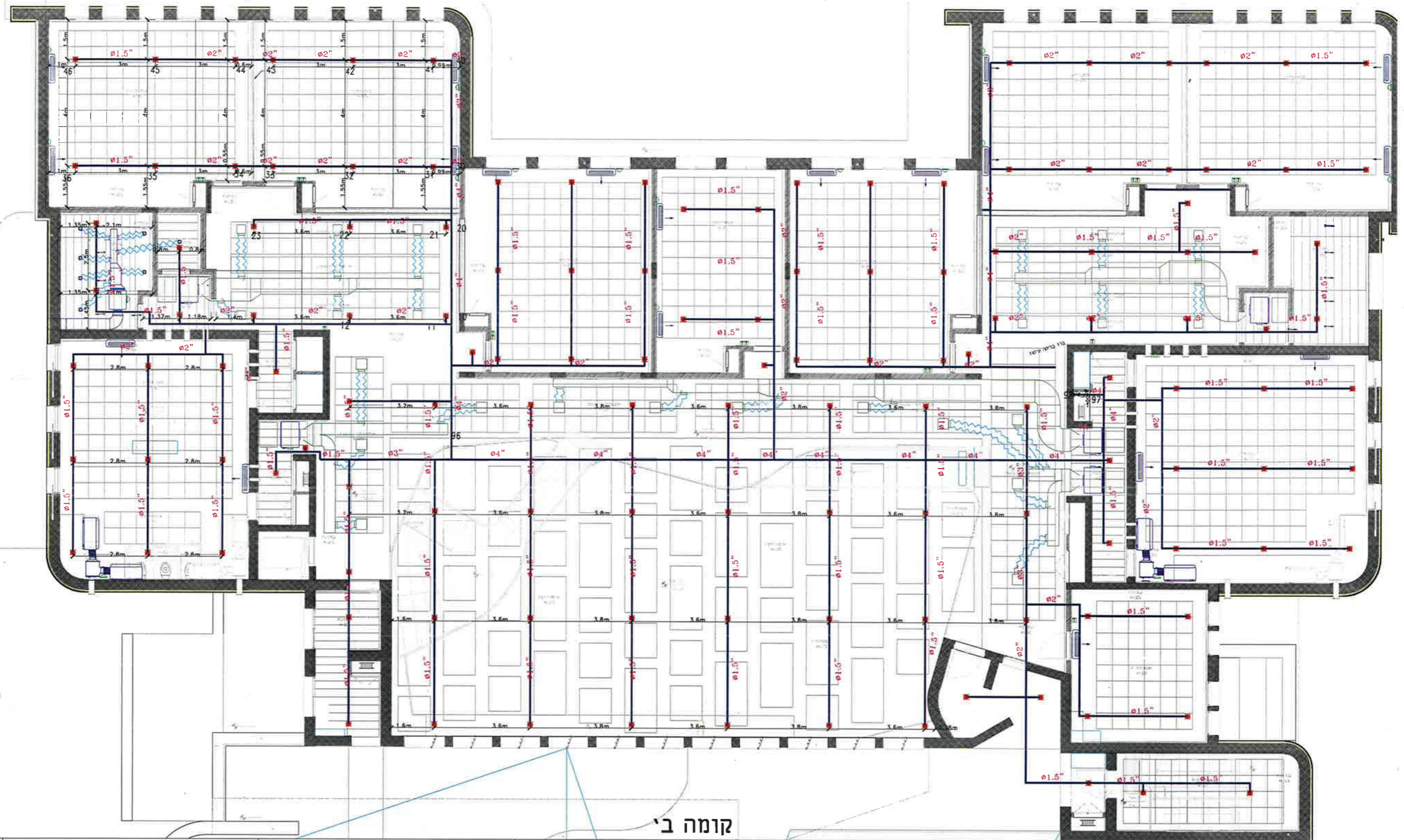

קומה ב'

**General Project Data Report**

<b>General Data</b>	Project File Name: Uptown Sheik	Uptown Sheik For
Designed By: Bar	Date: 21/02/2014	Issued For: Masoud
Client Name: Sidra Municipality	Addressing Agency: Masoud	Phone: 98 662078
Address: Harasta 1	City, State Zip Code: Sidra	Representative: Bar Alaj
Company Name: Genset 11	City: Harasta	Head Office: Harasta
Company Address: 08-5433765	Building Owner: Sidra Municipality	Phone at Building: Uptown Sheik
Phone: 08-5433765	City, State Zip Code: Sidra	
Building Name: Uptown Sheik		
Address of Building: Uptown Sheik		
Year of Build: Year of Build		
Year of Build: Year of Build		

<b>Project Data</b>	Light Hazard	Sprinkler System Type	Wet
Design Area Of Water Application	1500 sq	Maximum Area Per Sprinkler	225 sq
Default Sprinkler K-Factor	5.00 K	Default Pipe Material	SCHED 40 WET STEEL
Head Loss Stream Allowance	100.00 gpm	Outside Head Stream Allowance	0.00 gpm
In Rack Sprinkler Allowance	0.00 gpm		
<b>Sprinkler Specifications</b>	Type: T-2	Model: T-2	Temperature Rating: 155 F
Size: 1/2"			

<b>Water Supply Test Data</b>	Source Of Information: Test Network ID	Date Of Test:
Hydrant Elevation	0 ft	Static Pressure: 72.01 psi
Test Flow Rate	0.10 gpm	Test Residual Pressure: 39.98 psi
Calculated System Flow Rate	276.32 gpm	Calculated Inflow Residual Pressure: 37.23 psi
Available Residual Pressure At System Floor:	64.67 psi	

<b>Calculation Project Data</b>	Demand	7.00 gpm	Minimum Demand Flow Density	0.10 gpm/ft <sup>2</sup>	
H&M Maximum Residual Pressure	7.00 psi	Maximum Water Velocity	30.00 ft/s	Maximum Friction Loss / 100 feet	0.00 psi
Number Of Active Nodes	25	Number Of Inactive Nodes	0		
Number Of Active Pipes	25	Number Of Inactive Pipes	0		
Number Of Active Sprinklers	17	Number Of Inactive Sprinklers	0		





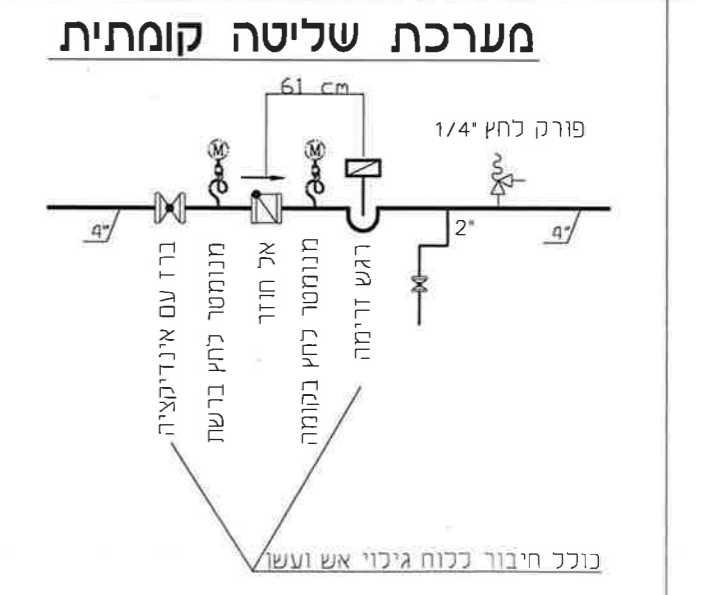
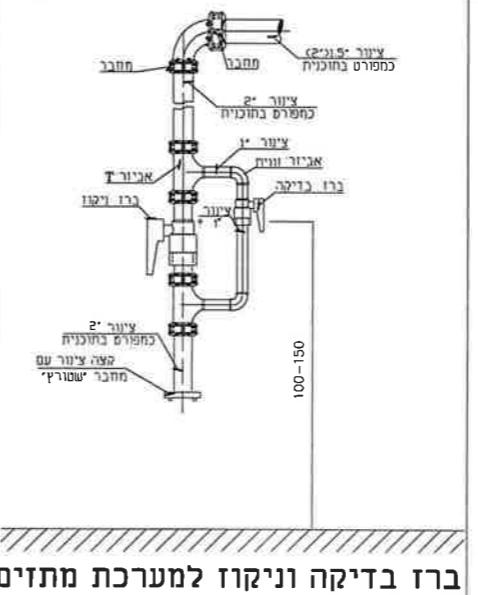
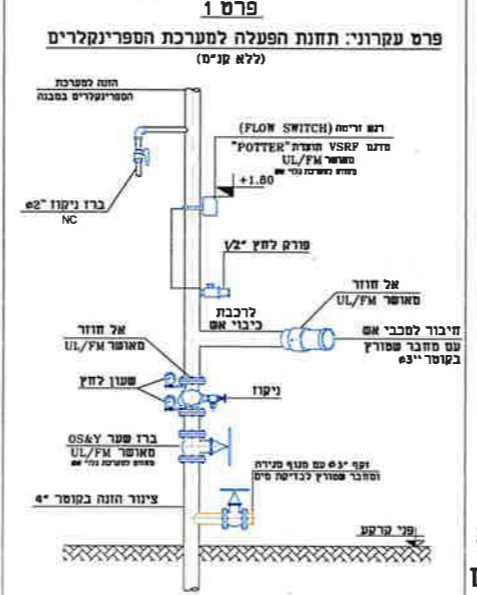
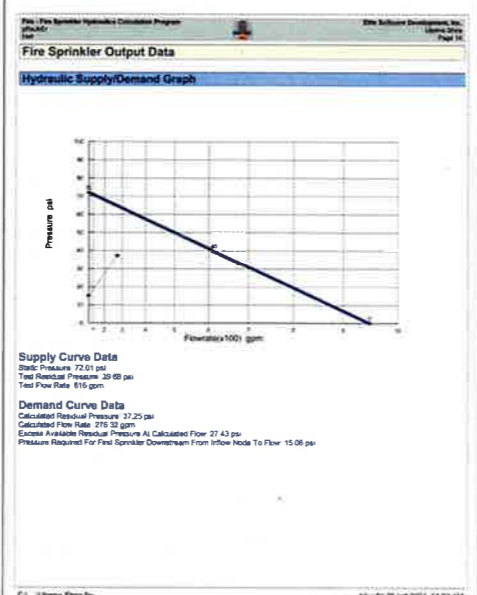













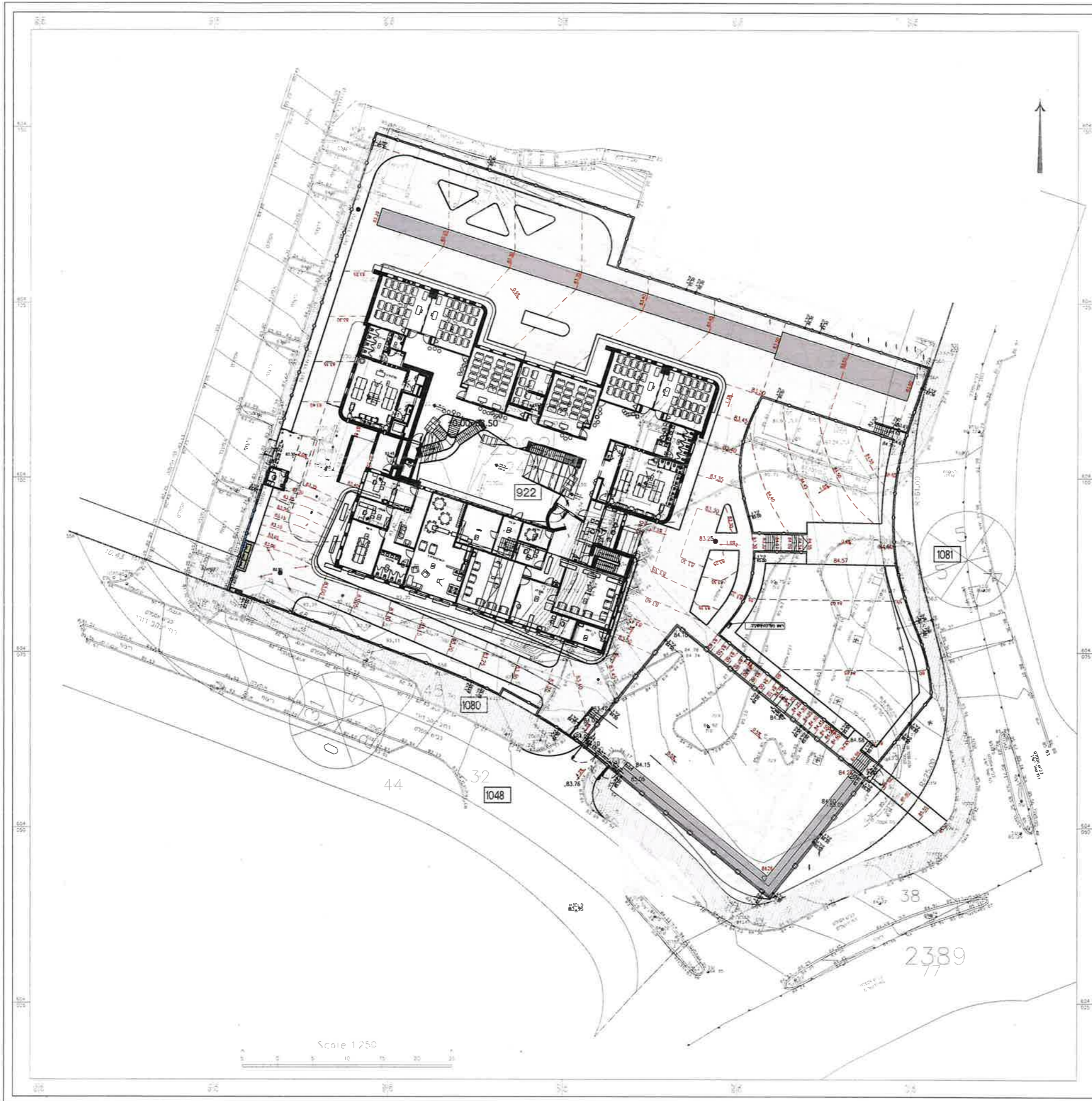

המבנה אורזא למסחר עליו לברוק אין כל הפיתוח  
 ולהודיע למתכנן על כך טעון או א החאפא.  
 כל התכנית שאורח רכשו הפרטי של המתכנן.

חפוצה	
מסלול	1
מסלול	2
מסלול	3
מסלול	4
מסלול	5
מסלול	6
מסלול	7
מסלול	8
מסלול	9
מסלול	10
מסלול	11
מסלול	12
מסלול	13
מסלול	14
מסלול	15
מסלול	16
מסלול	17
מסלול	18
מסלול	19
מסלול	20
מסלול	21
מסלול	22
מסלול	23
מסלול	24
מסלול	25
מסלול	26
מסלול	27
מסלול	28
מסלול	29
מסלול	30
מסלול	31
מסלול	32
מסלול	33
מסלול	34
מסלול	35
מסלול	36
מסלול	37
מסלול	38
מסלול	39
מסלול	40
מסלול	41
מסלול	42
מסלול	43
מסלול	44
מסלול	45
מסלול	46
מסלול	47
מסלול	48
מסלול	49
מסלול	50
מסלול	51
מסלול	52
מסלול	53
מסלול	54
מסלול	55
מסלול	56
מסלול	57
מסלול	58
מסלול	59
מסלול	60
מסלול	61
מסלול	62
מסלול	63
מסלול	64
מסלול	65
מסלול	66
מסלול	67
מסלול	68
מסלול	69
מסלול	70
מסלול	71
מסלול	72
מסלול	73
מסלול	74
מסלול	75
מסלול	76
מסלול	77
מסלול	78
מסלול	79
מסלול	80
מסלול	81
מסלול	82
מסלול	83
מסלול	84
מסלול	85
מסלול	86
מסלול	87
מסלול	88
מסלול	89
מסלול	90
מסלול	91
מסלול	92
מסלול	93
מסלול	94
מסלול	95
מסלול	96
מסלול	97
מסלול	98
מסלול	99
מסלול	100

### מקרא

נקודת גובה קיימת	83.41
קו גובה קיים	
נקודת גובה מחוכנת	83.49
קו גובה מחוכנת	83.49
סימן אחוז שיפוע	2.0%
סימן גובה קר	ק"ר ג' 84.50
ריצוף	
אבן גן	
קיר בטון	
בור תחולל	
גדר מופרדת בגובה 120 / 200 ס"מ	
גדר מפרדת בגובה 220 / 300 / 400 ס"מ	
שער דו כנפי	
מסמך	

27.06.2024	מסמך	1
DATE	REVISION/NOTE	REVISION/NOTE

זן אדריכלים בע"מ  
**ZACH**  
 Architects  
 רח' תורה ועבודה 6, גן יבנה  
 zachoffice25@gmail.com

DRAWING DESCRIPTION: חזית החבנית  
**שדרות  
 אולפנת שירה  
 תכנית שלד גבהים**

FILENAME	שם הקובץ	SCALE	קנה
		1:250	
DRAWN	ערכס	DATE	חאיר
רגינה		09.08.2023	780x660
CHECKED	בדק	רעון	רביצו
עומר זך			
2		27.05.2024	1
DRAWING No	מס גרין	חאיר ערכס REVISION DATE	מחוררה REVISION

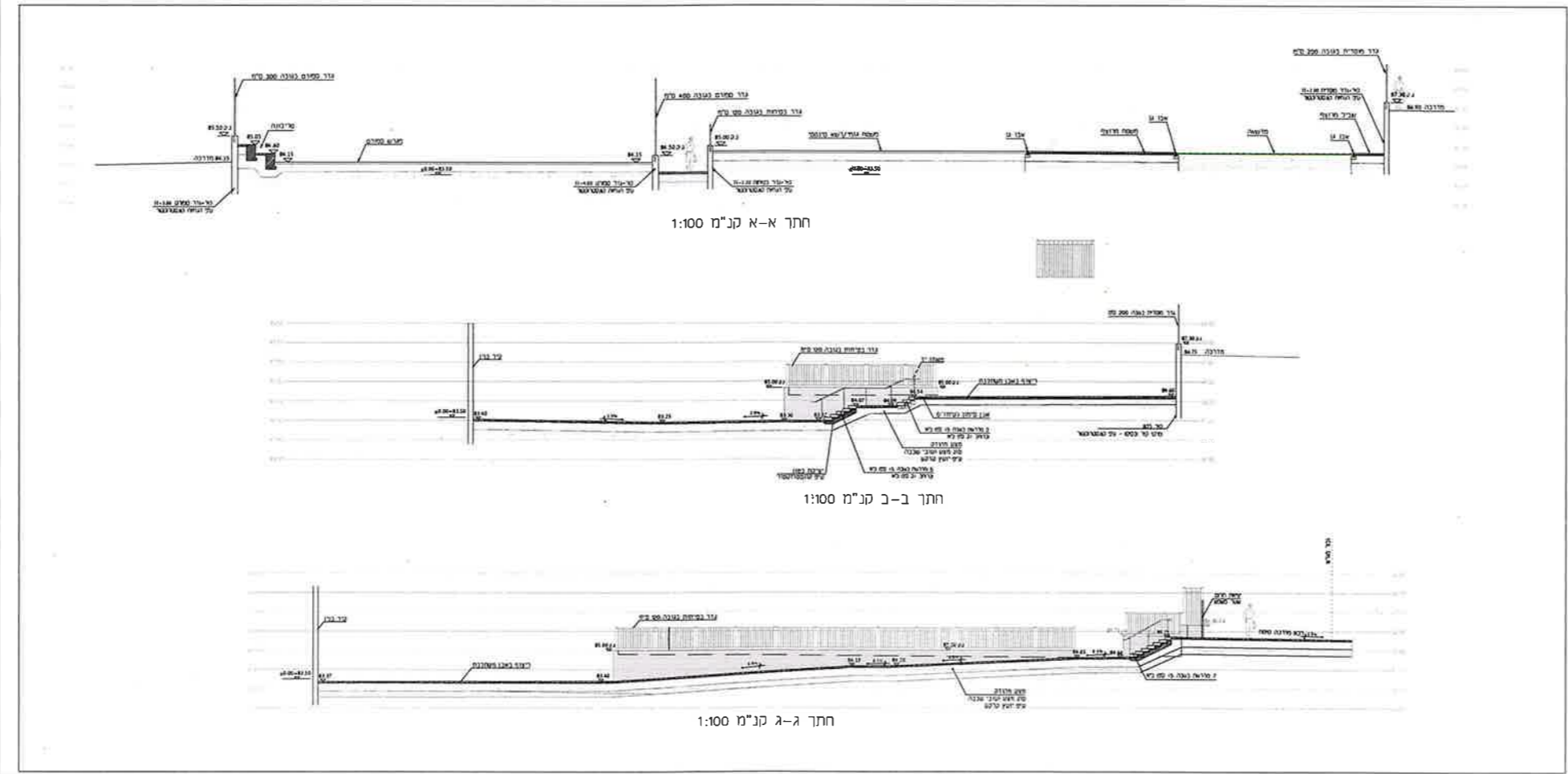
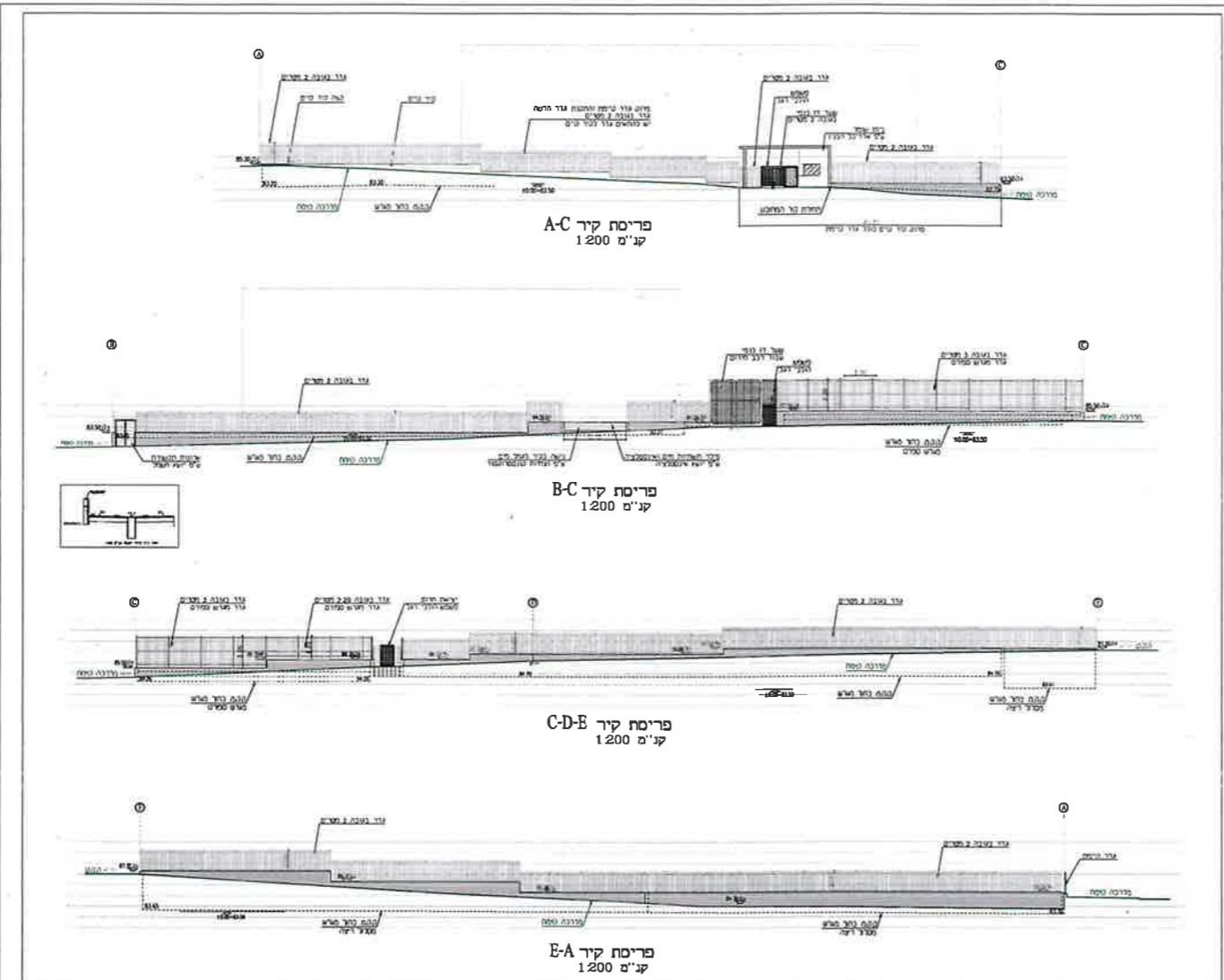

בבנת איירא רפודת עליו נכודים או כי הורדת  
לירדה רחוקה על כי נגמל או א רחוקה  
כי רחוקה נשפחה רחב חמלה על הסכנה

תמונה	
1	פרויט קיר
2	פרויט קיר
3	פרויט קיר
4	פרויט קיר
5	פרויט קיר
6	פרויט קיר
7	פרויט קיר
8	פרויט קיר
9	פרויט קיר
10	פרויט קיר
11	פרויט קיר
12	פרויט קיר
13	פרויט קיר
14	פרויט קיר
15	פרויט קיר
16	פרויט קיר
17	פרויט קיר
18	פרויט קיר
19	פרויט קיר
20	פרויט קיר
21	פרויט קיר
22	פרויט קיר
23	פרויט קיר
24	פרויט קיר
25	פרויט קיר
26	פרויט קיר
27	פרויט קיר
28	פרויט קיר
29	פרויט קיר
30	פרויט קיר
31	פרויט קיר
32	פרויט קיר
33	פרויט קיר
34	פרויט קיר
35	פרויט קיר
36	פרויט קיר
37	פרויט קיר
38	פרויט קיר
39	פרויט קיר
40	פרויט קיר
41	פרויט קיר
42	פרויט קיר
43	פרויט קיר
44	פרויט קיר
45	פרויט קיר
46	פרויט קיר
47	פרויט קיר
48	פרויט קיר
49	פרויט קיר
50	פרויט קיר

זן אדריכלים בע"מ  
**ZACH**  
Architects  
רח' תורה ועבודה 6, גן יבנה  
zachoffice25@gmail.com

שדרות  
אלכנן שירה  
תכנית פריטוח ותחכים

מסל	מסל	1290
מסל	מסל	780x660
מסל	מסל	09.08.2023
מסל	מסל	שומר יר
מסל	מסל	27.05.2024
מסל	מסל	1





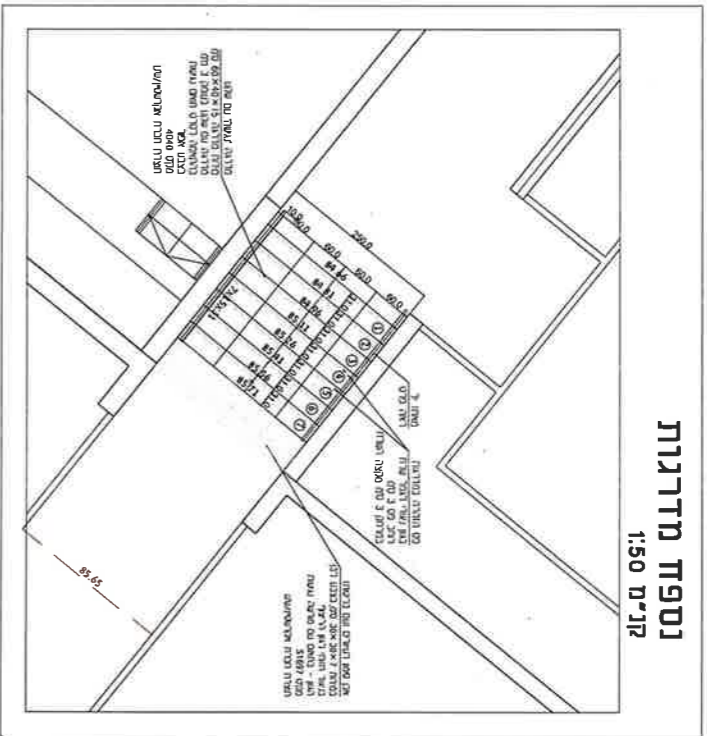

**נספח מדרגות**  
קני"מ 1:50

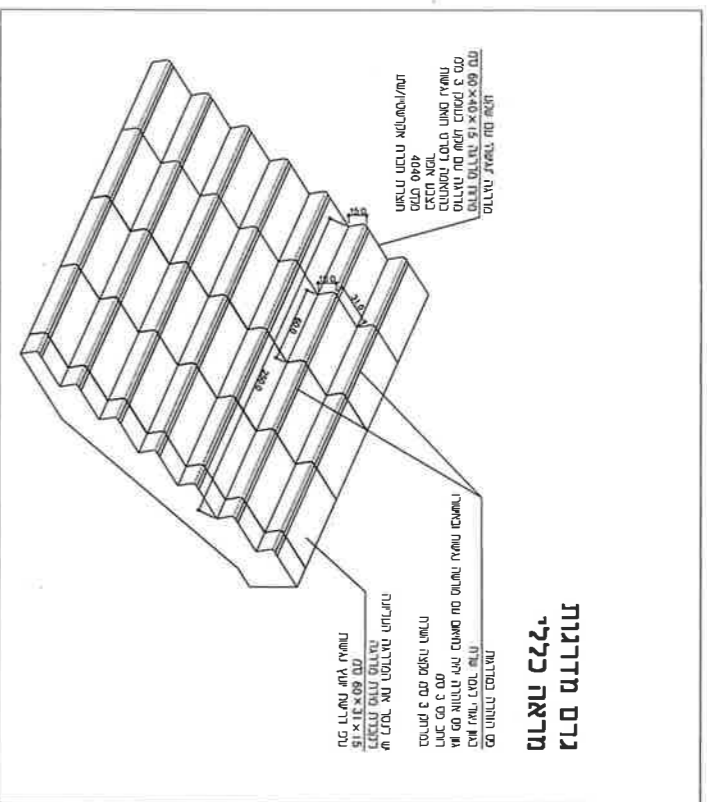

**גום מדרגות**  
**מראה כללי**

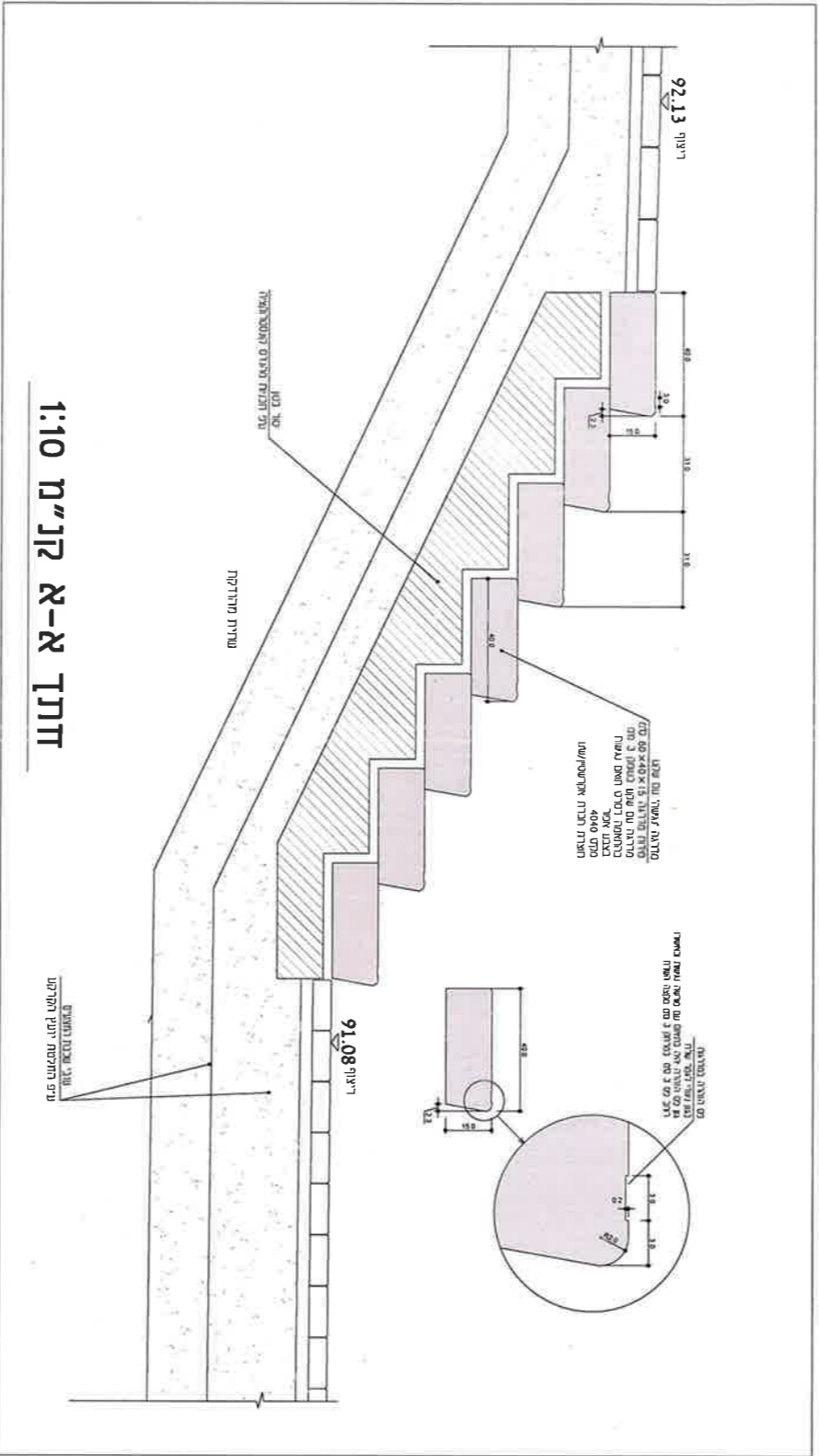

**חזית א-א קני"מ 1:10**

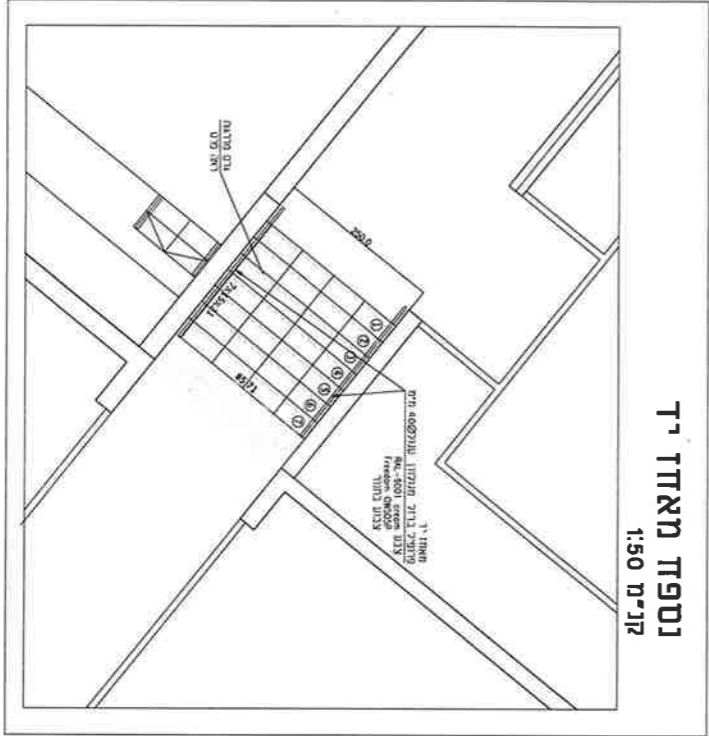

**נספח מאדוד י"ד**  
קני"מ 1:50

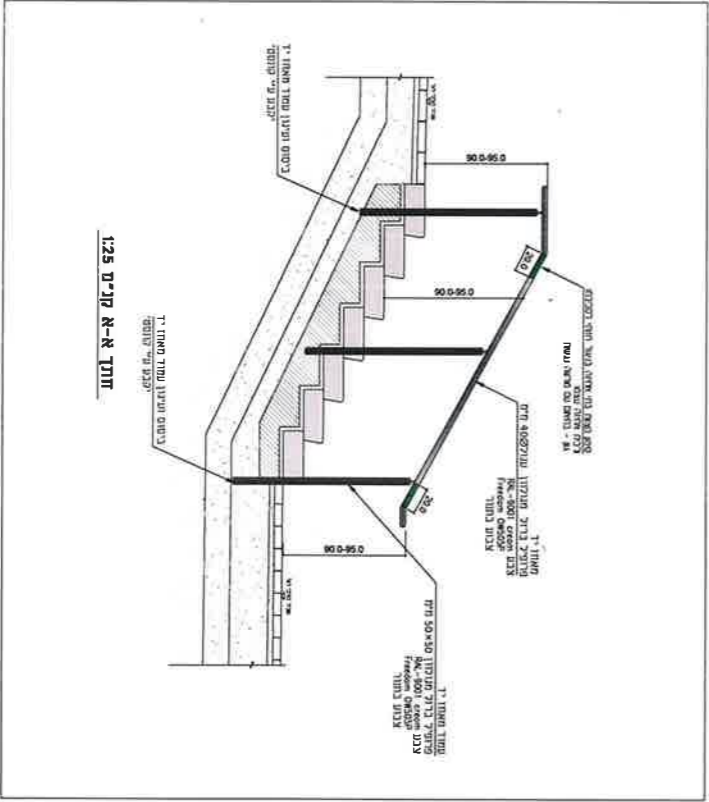

**חזית א-א קני"מ 1:25**

חשבונית

מדרגות ומראות י"ד

6

הכנסת תכנית זו לביצוע היא על ידי רישום המפרט וקבלת אישור מרשות המבחן. כל שינוי לתכנית זו יבוצע באמצעות תוספת או שינוי לתכנית זו.

מספר	תיאור	תאריך	חתימה
1	הכנת תוכנית		
2	אישור תוכנית		
3	הכנת תוכנית		
4	אישור תוכנית		
5	הכנת תוכנית		
6	אישור תוכנית		
7	הכנת תוכנית		
8	אישור תוכנית		
9	הכנת תוכנית		
10	אישור תוכנית		
11	הכנת תוכנית		
12	אישור תוכנית		

**רישום המפרט**

פיט מדגמו ומאוד י"ד

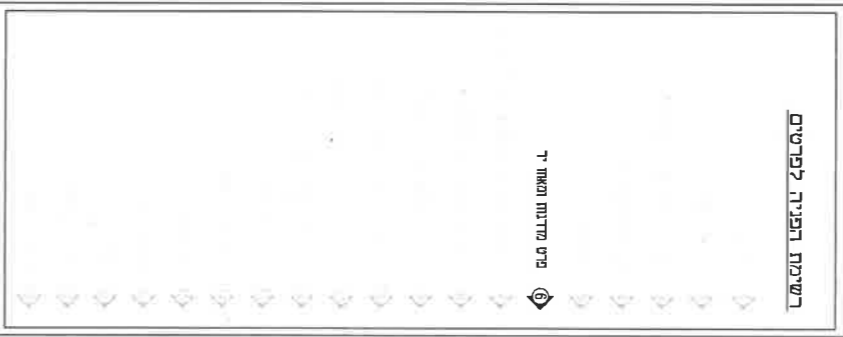

זך אדריכלים גי"ח  
**ZACH Architects**  
 רח' חורה ועבודה 6, קו יבנה  
 zachoffice2@gmail.com

DRIVING DISCRESSION	עפולה
DRIVER	בית ספר יסודי נועם אורית
DATE	16746161 ת"ש 11
SCALE	נספח מדרגות
DATE	12.12.2022
SCALE	1:250
DATE	27.05.2024
SCALE	1

DRIVING DISCRESSION	עפולה
DRIVER	בית ספר יסודי נועם אורית
DATE	12.12.2022
SCALE	1:250
DATE	27.05.2024
SCALE	1



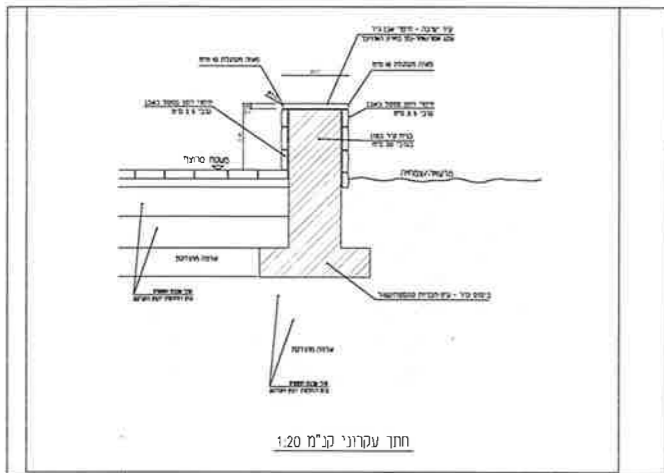

ללא קנימ 18 פרט קיר ישיבה



15 אשפתון ללא קנימ

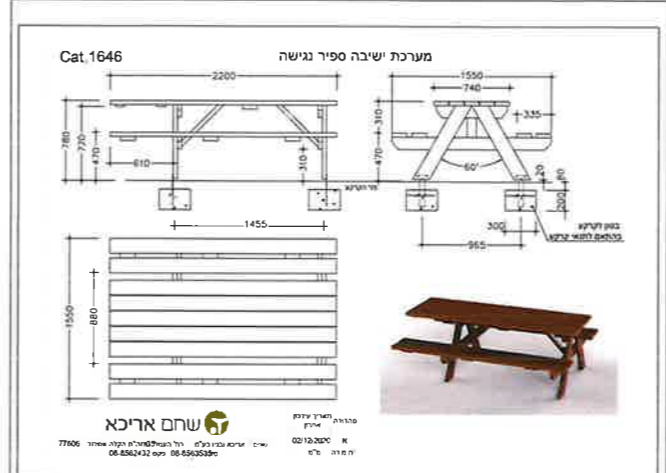

13 מערכת ישיבה נגישה ללא קנימ

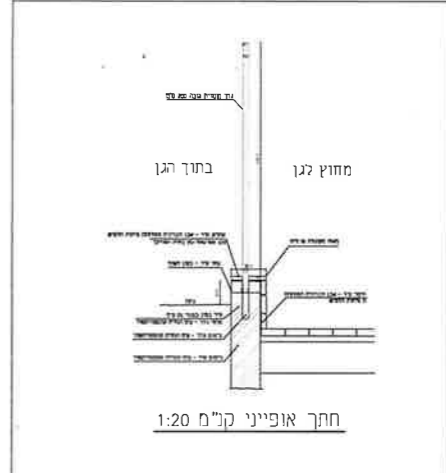

1 קיר היקפי קנימ 120

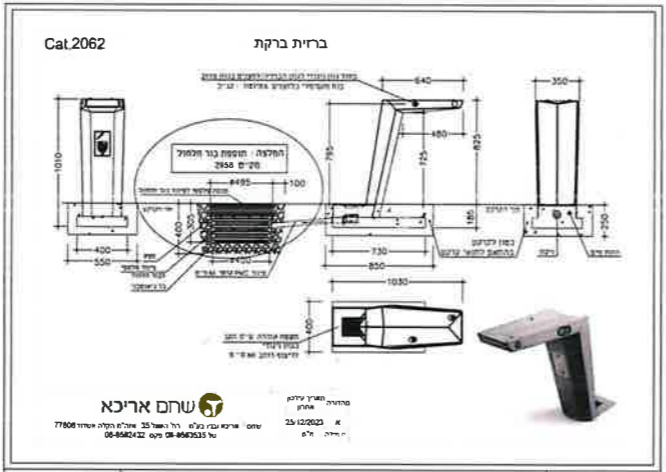

16 ברזיה נגישה ללא קנימ



14 ספסל ללא קנימ

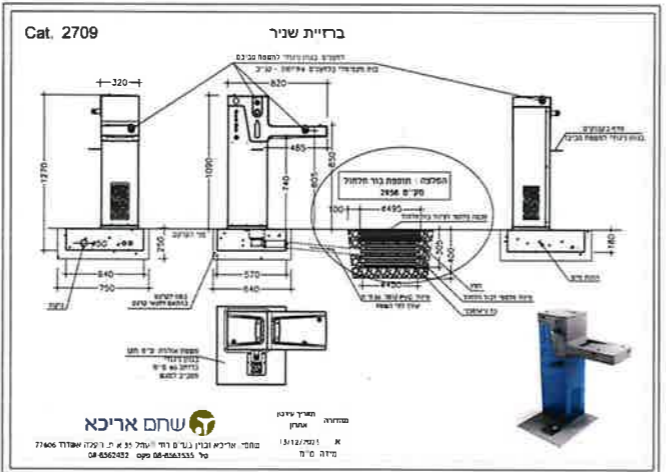

16 קולר ללא קנימ

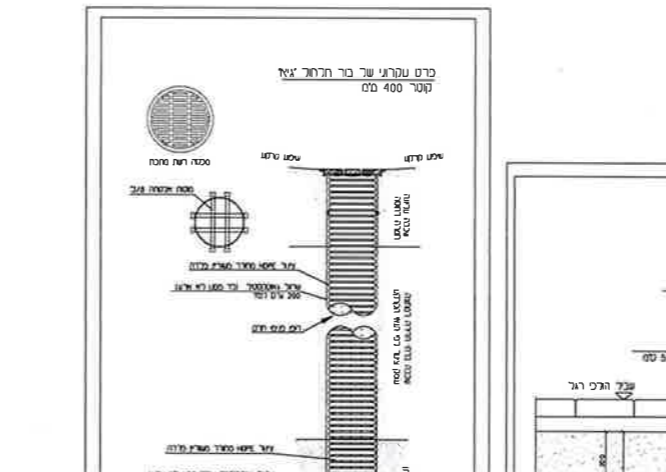

17 ברזיה נגישה ללא קנימ

אורך	1346	50	2.7	<p>אבן ריצוף</p>
רוחב	1346			
סלול/מסלול/קפיטל	1346			
סלול	13484			
קפיטל/מסלול	561260			

2 ללא קנימ אבן ריצוף

אורך	51697	11.1	15.2	<p>אבן סימון לעיוררים (עם בליטות)</p>
רוחב	51697			
סלול	51697			
מסלול	5788008	8.3	26.7	

3 ללא קנימ אבן סימון לעיוררים (עם בליטות)

אורך	51698	11.1	15.2	<p>אבן הכוונה לעיוררים</p>
רוחב	51698			
סלול	51698			
מסלול	5788008	8.3	26.7	

4 ללא קנימ אבן הכוונה לעיוררים

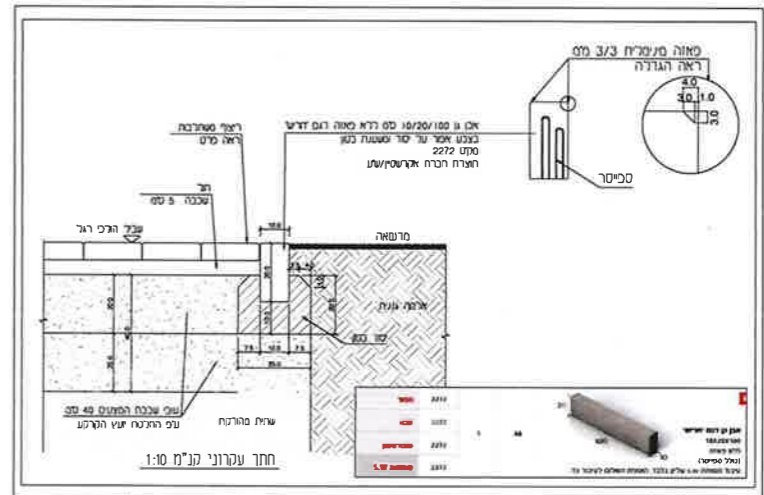

5 אבן גן קנימ 25

המבנה אחראי למדידת עובי הכתב או כד המידות בהתאם למחבת עד כד הטוח או א ההאמה כל הוראות ששאלת רכשו הפרטי של המחבת

חומר	1	2	3	4	5	6	7	8	9	10	11	12	13	14	15	16	17	18
חומר																		

רשימת הפניה לפרטים

- 1 סיס קיר נגן
- 2 סיס אבן ריצוף
- 3 אבן סימון לעיוררים (עם בליטות)
- 4 אבן הכוונה לעיוררים
- 5 סיס אבן גן

- 6 סיס מערכת ישיבה ספיר
- 7 סיס ספסל דגם אלק
- 8 סיס אשפתון
- 9 נדידה נגישה
- 10 קולר
- 11 סיס נדן החול
- 12 סיס קיר ישיבה

27.05.2024 1 רכז

מס'ה: 2709/2024

זך אדריכלים בע"מ  
ZACH Architects  
רח' תורה ועבודה 6, גן יבנה  
zachoffice25@gmail.com

שרדון  
אלפנת שירה  
פרטי גן

DATE	חומר	SCALE	שם המבצע
DATE	חומר	SCALE	שם המבצע
DATE	חומר	SCALE	שם המבצע
DATE	חומר	SCALE	שם המבצע

7 1

27.05.2024

2709/2024

# אשפתון הריטאג מרובע עם דלת

אשפתון מרובע עם ארבע פתחים לזריקת אשפתה

מסופק עם דלת לריקון מהיר וקל, מסופק עם מנעול נסתר אינטגרלי

נפח הפח 110 ליטר, ניתן לקבל פח פנימי פלסטיק או מתכת

אפשרות למדבקת לוגו וצבעים לבחירה מתוך קטלוג החברה



**ריהוט אורבני**  
 מצויק את היתר









